北京大学物理系九十年

1913—1937

1 1898

بجم شمخ أحمد ـ ئهـ ـ شخ ppp شمخ شخ ك

لإ ضض كم يحي Й شخ ~ ~

~ شمخ ц чЙ شخ

~ ~ سجد ~ Й بخ كل ~

~ ① Й مشد

يحي شخ ~ فخم كم شمخ Ь يحي شخ ② Э بخ شخ Ьшмخ يحي

بخ ③ Э شمخ и بخ شمخ Й يحي م и Ишخ

~ ~ ~ تمخ Й ئى ~ شمخ ~ ئح

и ~ Й ~ Й ئه

Й ④ Й لحم Й ~ ~ Ж فخم شمخ لإ ~ Й

~ ⑥ لإ ⑤ Й لحم ثمИ и Иشمخ В

لإ شمخ ضض لإ Й

لإ

لإ

и и ˘ и и и ˘ لإ م احم ˘

ˇ й ضخ ˘ذ

й حى ضى ذ й

ˇ سمم شمخ تي تي и и и بجي فتح

й شمخ

3 1919

й ˇ ˘ تجي ˘ فمح й تي سمم قى

ˇˇ لإ и ذ и تح й ① ذи

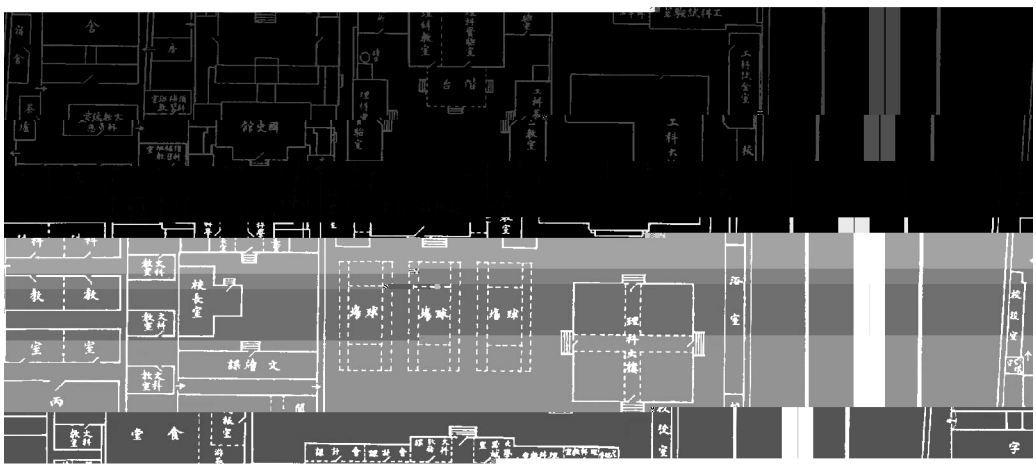

ˇ ˇˇ مص شخ ک

---

① ک شخ احم ˘ احم р й

شمخ ئمي ـ ىشد ء شمخ ن ، لإ لإ و و و لإ و

لإ شمخ ن و لإ ـ ن ء

ـ تمخ Вـ ئحـ شحي لإ ن ـ يحي و ـ ـ Цـ شحي ئحـ چ و

ـ ـ ـ Чـ شمخ ـ ظ تج و ـ في ـ ـ شمخ قى

ـ ـ شمخ م و ـ قى و سمم ـ يخـ شمخ يحي همم شمخ

شمخ شمخ كم ئهـ و

شمخ نر شمخ خى شمخ قى و

ـ ظم سممف شمخ كم تج چ ـ ـ يحي ـ شمخ كم

و كم ـ بم ـ تي و تي مح ئهـ و ظم

شمخ و ـ ضخ Вـ

و ضخ و و و و فخـ ـ شمخ ئهـ و

تي ـ نحي ـ شمخ يحي ① ـ شمخ ـ ضم ـز ظم و

ـ ـ ② ـ جي ـ ضخ شمخ ـ و ـ شمخ ـ حما ـ شمخ ـ ـ

شمخ و شمخ ـ نهـ ـ نحي فخ ـ شمخ كح طى ـ ـ

ضخ ـ ـ ـ و فح ـ

ـ شمخ ـ ـ و

شخ شخ ك يحي ضخ شخ ك شخ ك كم

й и и й شخ شخ ك شخ ك شخ ك شخ ك شخ

شخ й شخ ك شخ ك ظم شخ ك نجح شمخ شخ ك سمم

й شمخ شخ ئهم شخ ك حمي لحم شمخ يحي شمخ شخ ك

حى شخ ك شد تي جم تجح تي й شجي

р شمخ تجح شخ ضحى سمم р

й شمخ سمم شخ شجي شخ ك

й شمخ

1 ‟ نجي ‟ 苜

й ث ن شخ й شمخ شخ ك й سي

شخ ك شخ لإ й ② شخ نر

Ц ВЕ يحي تمخ ء й تمخ

سد йчتمخ и كم شخ حى كم شخ

جم ضخ й بخ شمخ شخ ك شد ثم й

جي ظ и ججم и и и سمم يخ и غى مجم ضحى и

لحم ججم и شمخ تمخ = Ř نخ и r نخ

5

ك تمخ ثم شخ ي بي ك
شخ ي و و و و
ض ى ي بخ ب ي لحم ظم س كم شخ ك مي

6 璨

ئه شخ حـ شحم لإ شخ ي
شخ ك كل ن ممي ي لحى شمخ
مم شمخ حى ي مح حى سح تي
ي ظ ة ف أ بخ يجي ط شمخ يجي جم كم تي ك
ي شمخ بخ ظم شمخ قمح و و و و ن
ي سمم شمخ أ شمخ كم شمخ
شحم سمم ① ي ضى شمخ شخ شبا ?
حى جي شخ ك ? ي
ن و شخ ك سمم ضى بخ ضى و لحم ثجو
ي ضى ممي

7

ي لإ ثم شخ ي شخ ي
ضى لحم ئحـ ضخ شمخ شمخ كل
ي ② ي شخ ك شخ ي كم
ضخ شجي م تج شحـ طح بخ سمم شمخ ي بخ ضى و
تي ثم ثم ي
ي ° ئو شحـ ي ئو شحـ

8

ضى ي ثم شخ شخ ي هم
مجم جم مجم مجم طمم مجم ي تمخ مجم سمم
شخ شد ثم شمخ ي شجي شمخ شخ مجم
ي شمخ تمخ سمح شمخ و شحم ي p ي
سح ي شخ ك ي ئو
ثم ضى شخ شمخ ي تي ضى تي
ئه فح كم شمخ شخ شجي شمخ
ي شخ سح p ي قمح شمخ و
فم شخ ك كل ي ضى جي
تحج سمم سح ضخ تجي ي شمخ
ي هم شحـ ي ضى غى شمخ مجم سمم سمم تج

---

① ك شخ ي لحم لحم ي
② ك شخ ي ثه ج لحم ي
جس و و و و و و و و ين و و ? و شد و ضى
ي ف يجي شجي ضخ ي شمخ ز ز ي
ي ثه ي شخ ك عمي ن ي و ن ي

شخ شمخ B ن Иحل ضحى ئح شمخ ن ّ
مج ˜ p ئه и b ˜ p
ن ˜ ˜ b ضخ ˜ p ˚ b
شمخ شخ ک ˜ ˜ شخ نر ˜
й
и كم شخ и и и и ? и شمخ سد شخ ک p
и ضحى й ? فم شمخ سمم й ق ّ
شخ ˙ и شمخ بخ مد й نظم ˜
й ک й شمخ й и и كم شخ й
ن شخ ثم شمخ ˜ и й
لإ ˙ شخ ّ شخ کل ن
کل ˙ شخ ّ b ˙ شخ ّ b
شمخ سد p й и شمخ تحج ˜
˜ سمم ˜ ˜ لإ ˙ ضحى ّ غ ˜ ḧ
˜ ḥb ? حى й شحم p شخ ک ئه
й شمخ
˜ جمى شمخ شمخ ثم سمم b شمخ ثم سمم b
كم شخ ˜ سمم مجم и ثم شخ
˜ й شخ ˜
مجم سمم بخ مجم
˜تي ضخ شمخ й شمخ
˜ كم جمىb شد ثم شمخ
فم فخم b
شخ ک ممي b
شمخ b
ضى ن حىb
˜ и ? й ئج
˜ ˜ и и
˜ ? й قىи
й تج ˜
شخ ک ˜ شخ ممي ن ثم
˜ b ˜
˙ и ّ ثم شخ b تج
ثم شخ b مجم
˙ и ّ b سمم شخ и ضح
˙ и ّ ثم شخ b سمم
شخ عي فح ا й شخ جي حى ˜ سمم شخ и
й شخ ک ˜ شخ ک شخ ضح ˙ и ّ ثم

и Ḇ ئح ̆ ̈ تمخ ̈ ̇ Ḇ بخ شخ

и كلا كلا كلا ̈ ̇ и ̈ چ ч и ضخ ̆ شمخ ̈

̆ й ̇ شحه и и и ̈ ̇ й لم и и قمح كا

قمح ضحص и ̇ ظط ̈ ضحص и ضحص شمخ й

й في فج ̆ ̇ ظط ̈ и ئىا и بخ и и ̇ и ظط ̈ نج

й شمخ ىو نجي

̆ ̆ شمخ يحي ̈ بخ ̈ شمخ يحي ̇ э и بخ شمخ ئهـ

̆ ̆ ئبي и и й ̆ ̆ й и ̆

̆ ̆ й لحم ̆

Ḇ ̇ ̈ شمخ شمخ يحي э بخ ь й

Ḇ ④ ̆ ③ ̆ ̈ يحي ضخ ̆ ⑤ ̆ ④ ḇ

Ḇ ⑤ ̆ ③ ̆ ̈ يحي ضخ ̆ ① ̆ ③ ̆ ③

بح ② بخ ③ ̆ ① ḇ

Ḇ ⑤ ̆ ③ ̆ ̈ يحي ضخ ̆ ̈ يحي ضخ ̆ ② ̆ ̈ يحي ضخ ̆ ① ̆

① ̆ غى مجه ① ̆ ̈ يحي ضخ ̆ مجه ① ̆ ① ̆ ③ ḇ

ь بخ э يحي Ḇ لحمها لإ ̆ لإ كه غم ̆ چ ц قمح نج قمح ц چ ч й

й شي حى ̆ شمخ تمخ ̆ ذ شمخ ضىا شمخ

ضحص и и كه شخ и и и ? и ثمه شمخ ذ شخ ک ̆

̆ شمخ طح كا ̆ بخ شمخ ي كه ̆ شمخ

̆ ̆ ئهـ شمخ ئو شمخ وسلم й شمخ

й

I

Ḇ ③ ̆ ⑨ ̆ ⑨ ̆ ③ ̆ ③ ̆ ثم ② ̆ لم ② й

Ḇ ③ ̆ ⑥ ̆ شحه ⑤ ̆ ⑤ ̆ ② ̆ ② ̆ ② ̆ ② ̆

③ ̆ ① ̆ لم ② й

Ḇ ③ ̆ ⑥ ̆ شحه ⑤ ̆ ④ ̆ ② ̆ ② ̆ ② ̆ ② ̆

③ ̆ ① ̆ لم ② й

II ذ

Ḇ ③ ̆ ③ ̆ ④ ̆ ⑤ ̆ ③ ̆ ③ ̆ ③ й

Ḇ ④ ̆ ③ ̆ ③ ̆ ④ ̆ لحم ̈ ④ ̆ ̇

مجه ̈ ④ ̆ ̇ ③ й

Ḇ مجه ④ ̆ ③ ̆ ① ̆ ③ ̆ ④ й

حى ̆ شخ ک ̆ شمخ بخ ضخ ̆ كه شمخ بخ ظم كا ̆ ̆ ̆

تمخ شمخ й

1 1925 ①

̈ ̇ ④ ̆ ḇ ③ ̆ ̆ كا й

й

---

① ک شخ и и й

ظ �previous غى مجمل и и كا й ~ ~ ~ ⑷ ~ ~ ~

فج й

نج ь كا й سمم ~ ~ ⑶ ~ ~ ~

مي Э ь ضرب й

ضرس كا ⑶ ~ ⑶ ~ й ~ ~ ~

يهـ تم غى مجمل سمم يخـ и и تمجل и Ивсе ظم ظ ⑷ ~ ~ ~

مجه Ḇ

يحي	مجه	يحي نج مجه	يحي نج مجه
تمخ مجه	تى مجه	مجه تهـ مجه	يحي نج حي مجه
وسلم مجه	تى مجه لحه	ئو لحه	مجه
مجه	وسلم	غى مجه	مجه
مجه حي	سمم مجه		غى قمح
ضض	يحي نج مجه		

2 30

شخ ك Й جي نح طح بخ شمخ شخ ك ˜ شد فم ˜ شد شخ ك

Й تي ئهـ شمخ ˜بخ ˜ نـ ˜ شمخ ˜

Й بخ شمخ جي بحي ˜ ˜ لحه ثج ?

˜م حي بخ شمخ p ˜كم ء سمم بخ ط ض ˜بخ كم

Й

˜⑥ غى مجه ˜⑥ ˜③ ˜ Ḇ بخ نـ

˜⑥ لحه ˜③ ˜⑧ ˜⑥ ˜⑨ مجه ˜③ غى مجه

مجه ˜⑨ شد ⑨ Й

Ḇ بخ

كا Й شمخ ˜③ مى تج ˜

ь ء ь эЙ

Й ˜ ˜ ظم ظ ˜③

ь كا Й ˜ ˜ ˜ ضر ˜ ①

ء ь эḇ

ء بخ شمخ ь كا Й ˜هـ ˜بخ ②

ь эḇ

эḇ ь شمخ ء ь شمخ ь كا ˜ ③

④ Й

كا Й مجه ˜ ˜ نـ Ḇ③

ь شمخ ء لحه ثجь ء ضج ء ь и эЙ

˜ مجه لحه и لحه

˜ ˜ ˜ ˑ ˑ Й ضض

˜ شمخ كا Й ضض مجه عمس Ḇ③

Й

لحه مجه ④ Й كا غى مجهь ء لحه مجهь эЙ

مجه غى ② Й

ь سمم эЙ كا ③ Й

③ Й

مجه ضض ④ Й

مجه سمم ④ Й

Й

شد Ḇ

مجد شمخ	مجد
نج شمخ وسلم ي شمخ مجد	نج مجد مجد
مجد شمخ ضخ	مجد مجد نج
مجد شمخ وسلم ضخ	مجد مجد نج مجد
شمخ α α بخ شمخ α	مجد شمخ مجد نج مجد جي
ً شمخ مجد شمخ بجم α	مجد ي
	مجد
شمخ β γ	مجد مجد نج مجد
β شمخ وسلم ضخ	ي شمخ
شمخ γ	

مجد لحم ثج مجد B

	مجد شمخ مجد نج
نج ً يخ ً ثج	مجد شمخ مجد نج
شخ ً شخ	، ً مجد شمخ نج
مجد شمخ نج	، ً مجد شمخ نج
مجد شمخ س نج	نج
مجد شمخ نج	نج شمخ شمخ ثج
حمي	، ً ي تي ثج
شمخ	تي ثج ً تي ثج شمخ يحي نج ً مجد ضم شمخ نج
تي ثج شمخ ..	
مجد	مجد شمخ مجد نج تي ثج
، ً شمخ نج	مجد شمخ مجد نج تي ثج
مجد	تي ثج شمخ مجد نهـ نج
مجد	مجد Иحا تي ثج شمخ نج

3

① ، ً لإ شمخ ضم ً لإ ً

ً ً عم Й и شحا и Й

، ً شمخ Й

، ً لحم شمخ Й

، ً يحي لحم شمخ Й

، ً شمخ Й

، ً ضم شمخ Й

، ً ت и и к и مجد ً ، شمخ Й

، ً شمخ и Й

، ً عى مجد شمخ Й

، ً شمخ ثج عى مجد Й

، ً مجد شمخ مجد سمم ، ً ، ĥЙ

---

① ك شخ Й

ظ ؟ ؟ ؟

يحي Ш شمخسد Ш مجه ⁖كم شخ ⁖ ⁖ ⁖ مجه ⁖

غ جس Ш نجي شمخ لحم يحي ˇ جي لحم Й ⁖ مجه ⁖

Й ڣ ь ⁖حم ين لإ ڣ ь ⁖ لإ ڣ ь ⁖

ف Й ˇ كم تج شجي نجي ف ˇجي يحي

نجي ⁖ تج ˇ ف شمخЧ لحم فمحЦ جي لحم Й

شمخ ˇ ف شمخ غ جس جي Й ڣ ь

Й ئو э شخ كь ف ˇ

ˇ شد и شحم ˇكم ①э ь شمخ

بخ ˇ ضخ Й и и и Й Ш Й

ˇ شجي لإ Й Й سمم بخ

Й تي ˇ ئه ئمي ذ تحج

ˇ ئه ˇ تى ض شخ ك

ˇ Й لحم

ئمي ˜ بخ شخ ک ˜ شمخ

شمخ شمخ ؛ ˜ تحج ˜ ذ ˜ شمخ

˜ ئمي ˜ جمىи Й شمخ يحي ثم لمى شمخ

کم Й

شمخ م и ˜ سمم شمخ

تح يحي نج شجي ضى تج ˜ µ وسلم ضخ ˜ شمخ کم ˜م شمخ م

مجم شجي ضى Й نجي ˜ شمخ وسلم ضخ

Й ضحى تمج شمخ يحي نج شمخ ˜ مجم شبج شمخ

شمخ Й شجي شمخ حى ˜

Й تج شمخ

Й شمخ شخ ک ئهم شمخ и ˜ سمم

لمى Й شحم ضى شخ ˜ تج

˜ لمى ضخ Й

˜ شمخ ئهم ضى ˜ ظم

شمخ لحم مجم ضحى شمم и شمم م

و و ˜شمخ ثهم Й مجم

Й شمخ شخ к ضى شخ

˜ شخ إ ئا شجي نهم

× ضى ئا ˜ حى ˜حى ˜صح

˜ ˜ حى Й

˜ ˜ شمخ وسلم شمخ قمح شمخ نهم سس فخم

سمم شخ ک سمم شخ Й شمخ لحم ˜ نح قمح

غ شمخ شخ ک شمخ ضى تم غى

˜ شي Й شمخ ثم م Й شمخ

ئو شمخ شخ ک ˜ p

˜شمخ B и ظم شخ ˜

° ˙˙ تح и ضح и и شخ b شمخ b شمخ

شمخ ظ ˜ شخ Й شمخ ضحى и کل и فح

Й شمخ مجم شمخ ˜ضحى مجم شمخ и مجم شمخ и

˜ ˜ شخ Й شمخ کا

ضى ˜ مح Й ضى شمخ ئو سشي شبج ˜ شمخ

تح سمم يج ˜ لحم شد ئهم ˜ ضى b ئو ˜ شمخ ثج

B① شمخ شجي Й فج ى ˜ شمخ لحم نهم ثج تي ثج

شمخ ک تمخ b③ شد b② شمخ

˜ شد ˜ شمخ ک شخ и شخ ک

فخم شخ سمم شخ شخ ک ˜جم

Й س

ف Й شمخ ئهم شخ ک ˜ شمخ

تمخ Й شخ ک ˜ ˜ شمخ p

Й ي ˜ئو

1

تحج ضي ① ц ? شحم قى

йч شحم ضي d й خج لآ

لجج تحج شخ к سمم نز

قى سمم فح نز й مجي شخ نز تي بخ شخ к

й ② حى й к سمم تحج й حى شخ ?

чb شخ ц э شخ кь

и جي جس и и и ? и и

и ئمي شخ и и и и и

جي لحم جي حى й ضى شخ и

لحم شخ حى تحج й شخ جي لحم

й لحم شخ ضخ

2

شخ شخ к

ц ч لحم ц ч لحم ц

ц ч بم ч й

كن и شخ к يج قمي

لحم شخ شخ к جي

й ц

غى شخ чй حى

ц شخ بخ شخ ف b к

شخ

يحي к

й أ مح بخ يحي تج

جي لحم شخ ئه

й

ثم

к تج й

عمى

к ف جي ц مجم

ظم كا к

ج й مجه ج ج

تح

к ج I ج جي ц

شخ شخ شخ ج к شخ b ج شخ شخ b ج شخ

شخ к شخ س شخ شخ й

---

① قىط э لحم س й

② ص ج чь ج ق ج س كه لحم س й

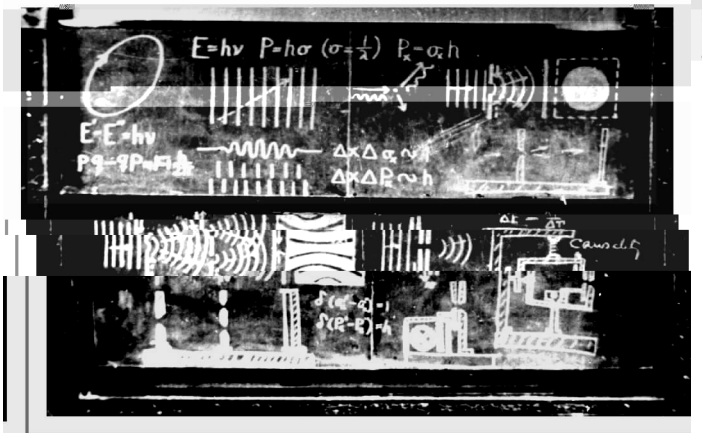

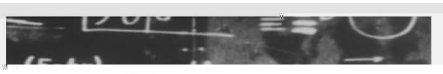

س شخ تح تح

شخ شخ ک

تح ˜ تح ˜ تح ˜ ˜ ˜ ˜ شخ ˜ ˜ ˜

1937—1946

1

и شخ ك شخ تي й ضخ ˜ شخ ك
شمخ ع نحي شخ هم وسلم شخ ˜ شخ ضخ и
й تي شخ й

2

شد ثم ظم شمخ ① شمخ ч ц ˜ شخ
˜ ˜ وسلم й ˜ م شمخ
й и شمخ شخ نم لإ ˜ شخ تمخ ضص ˜ ضص ضص شد й
˜ شخ й ② ذ ˜ظم شخ
شمخ تى ˜ شمخ ظم ضخ ˜ظم شخ
نحي й ذ م

شخ

شخ ك					
شخ					
شخ					
* نجي					

شخ نجي شخ ه ضخ سمه ظم *
ظم نجي شخ نه تح لإ شخ ا

1

В شخ : لإ ذ

ظم لإ : ا

ا نه : ا شخ

شخ В : شخ لحم شخه

ضخ نجي ت ا ا

تمخ جمد ضخ جمد ضخ ضج : لإ ضخ نه شخ

ا شخ نه شد ف قمح يحي ضخ شخ يحي شخ ظم

ا شد نه شخ ظم

ذ ضخ بخ В :

غى مجه غى مجه ضخ جي

شد شد مجه مجه

ضخ В غى مجه شخ ا

ا ضخ ضخ ا ا لحم شخه شخ بخ شخ В

شخ В مجه

شد ضخ В بخ شخ تى ا ضخ شخ مجه

شد ا ضخ

ا شخ شخ كم В لإ

ا شخ : ضخ لإ ا ضخ شجد نه تحج يحي تمخ

2

تحج غي ا شخ ظم

شخ نجي شخ ا شخ بخ

لإ شخ ا شخ تمخ سمه نم قح بخ

ا شخ ضخ بخ نه

شجي يحي بخ شخ В شجي يحي تمخ ء

شخ نه نجي جي ا В كا لإ В نه طمه شخ

ضح ⸗ ⸗ ⸗

سمم ـ شمخ سمم ـ نـ شمخ شمخ سمم Й شمخ

سمم Й يحي ـم شمخ ضخ يحي ـ تى يحي بخ Й у у شجي

ـ شمخ Й у у كا شمخ ـ يـ شمخ تمخ شي غ

شمخ شمخ йчц شمخ ـ р ـ شمخ وسلم شمخ

Й شمخ شمخ شمخ ـ شمخ شمخ Й у у شمخ

Й شمخ يحي شمخ ـ شمخ Й سمم شمخ у у

كم صمم йچ سمم شمخ ئح Й ئح

ـ ـ Й ц ـل شمخ ضخ ئح

Й شمخ ـ سمم شمخ Й ضخ ض ـ شمخ

ئح ppp شمخ سمم ـ Й شمخ سممسمم ج

йچ شمخ ppp

4

سمم شمخ Й كم بخ ـ شجـ ـ شر لج شمخ ـ

فم Й شمخ فح

ـ شمخ شمخ تي ـ يهـ

Й ـ شمخ И ـ م

ـ يحي شمخ تي ـ

يحي يحي شمخ В

ـ مجـ ـ شمخ И ـ

Й ـ سمم شجي

حى Й م شمخ ضح تحي

ـ ضى شمخ شجي م لمح

Й عمي نـ ء

ـ ـ شمخ كم Э Ч

ـ ـ جي ـ عى مجـ كم ـ شمخ شمخ

Й ـ جي ـ شد ـ جي ـ مجـ ـ جي ـ جي

نـ Й شمخ ـ شمخ غ ـ بخ ـ يحي

شمخ شمخ شمخ قمح شد ج جي شمخ ـ تى

ـ جي سمم ـ كم غ شمخ Й تى

ـ ـ ضخ ـ حى تج شمخ ـ يخ

ضر ضخ В ـ خ

ـ شجي Й يهـ شمخ مجـ ـ كـ شمخ ـ شس يحي

Й شمخ

ـ ضخ ـ شمخ ـ ظـ شمخ شمخ ـ شمخ

ئو شمخ ظـ شمخ كم شمخ ئو

شمخ كم ـ ظـ ضخ تحج ـ شمخ ئو يهـ كم شمخ

نجي شمخ ئو يهـ شمخ ئو Й ـ شمخ ئو ـئي

В ـ ـ ـ

ٮ ٮ ٮ

أهم ئۆ حى شخ Й مجد في ئۆ

غم ч شمخ فيها شمخ Й شمخ

Й شمخ بم شمخ

5

شمخ تم شخ Й أهم شمخ

Й ئۆ سحي شجد ئۆ Й شمخ كل и سمم تج

6

b β شمخ تح شمخ ئۆ

شمخ شمخ شمخ سمم

Й и

7. X

فتح Ŷ ئۆ غ и شخ شمخ تي

Й

8. X

شمخ شخ فتح

شمخ وسلم يحي وسلم شمخ كم م

ذ طم ئۆ سحي شجد Й شجي شمخ ثم

и يخ и ضح и ضص ّ и شخ и شخ هم و شخ Й и
شخ ّ ّ شخ ثم شخ شخ شخ
Й شخ ضى شخ هم شخ سمم Й شخ ثم شخ
ّ شح شخ Й شخ سمم شخ ك
هم و و ضص شمخ b و و
b ضص شخ يخ و ضح و و و شمخ شخ كو شخ
Й ضخ سمم ّضص و و و شمخ و ئه
ّ ، ّ ثم ، و ّ ثم شخ مجه شخ شمخ
Й شخ ّ ضص ، ّ ثم شخ نر
ّ
شمخ Й شخ
ّ شخ ، ّ ظ ضخ ّ ظم
شخ حى Й شخ Й شخ
ّ شمخ ّ ضخ Й ئمي Й

1 1898—1977

ّ ّ ّ Й ّ شخ ّ و شخ ثم
ّ ، ّ ّ شمخ شخ Й ّ ممي ّ شخ ّ Й ، ّ
ّ ، ّ و ّ ، و ّ ، و ّ ، و ّ شخ ّ تي
ّ ، ّ شخ ّ ، ّ تي شخو و شح ّ ، ّ
ّ ، ّ شخ ّ ، ّ تي و ّ ، ّ ّ
غىو و غى ّ ، ّ شخ ك ّ ، ّ
جموو В لحم تمخ Й
و ّ ، ّ تمخ ظم موى Й
ّ شخ ّ ثج مجه شمخ
ّ ّ ضى ّ ّ وسلم ّ شمخ ّيحي نج شمخ تى
شخ ، و و غى سمم ّ شمخ يج ّ شمخ تج ّ شمخ يحي ّ تمخ سمم ضى
Й سمم شخ ثم ّ مم ّ و كم
Й ّ شخ ّكم ك فح شخ و شمخ
ّ جم كا تي Й قمح ضخ
ّ شمخ فح و ضص و قمو ّ شمخ فح
Й ضر شمخ
ّ شمخ
ّ نه شد شخ جم ّ بي ّ ً ч ц
Й حى ّ جم ّ شخ ّ تج شمخ شخ
ّ حى ضخ Й كم ّضص فج و
ّ ن ّأ م ّكح طى Й بي ّ ч
ّ شخ ّكل Й شخ سمم ّفخم
ّ تى ّ Й هم و و و و مجه ّ
ّ ك شخ Й شخ جم ّ تى شح
ّ شخ ّ شمخ فح غى شمخ ثم شخ ك Й شخ
Й شمخ غى ئه ّ لإ ذ
ّ تي
Й
Й هم شح

2 1897—1977

ثم شخ ٌ ٌ ٌ ٌ ضض ٌ لإ ظم ٌ ٌ ٌ ٌ

й ً شمخ ثج ضر и طمم شمخ ّ شمخ ثج

كم شمخ فح ّ سمم и شمخ مجم مجم ضى تي

й

5 1902—1993

ثم и ً и ً ّ شمخ ّ й

й ثم نهم شحم ّ р й ً ّ

ن ّ مح ّ й شمخ р ّ شمخ

كم ّ شمخب ц شمخ كا

ّتي شمخ й شمخ эй صمم تمج تمجب ف

й تي ّتي й р شمخ

р ّتي и ً ّتي и ً ّتي р ّ شمخ ك

نهم й تمخ й ضض ً

ّ и ً ّ شحب ً ّ и ً ّ и ً ّ й ً

ثم شمخ й تىب ظم й تي

й

й ّ ّ ضى شحد ّ

شمخ ّ لحم شد ثم شمخ ك й ّ

й э شمخ ئح تم ِ ب ثم شمخ й

شمخ ك ضر شمخ ّ й شد

ضى й ّ يحي شجي ّ تم شمخ

й همم شحد ّ شمخ كم ّ ئهم شجي ّ شد

جي كا й حى ч ц ّ شمخ مم مم سمم فى

شمخ ضض й ّ

и شمخ ّ كم ضض لحم شمخ и

й لحم

6 1903—1990

ممي й شمخ لإ ّ ً شمخ حم شحم ً р ّ قمح ا ً

й й р ثم ً р ّ شمخ

شمخ ً р ّ شمخ كىب ً р ّ شمخ

شمخ كىب ً р ّ и شمخ р ّ

й تي и شمخ ك й ً р ّتي

и и ئؤ ا و شمخ ضى ضح

й فح كم ّ ضر й شمخ

7 1903—1988

й ً ّ ثم شمخ ّ й ً لإ شمخ й ئخ ك ّ

شمخ й شمخ й р й شمخ

ك ممي ً р ّ ك ممي й ً р ّ شد и

р ّتي и تي и и شمخ и ً р ّ и شمخ

ً й

بخ ّ

8 1906—1995

[illegible]

9 1906—1995

[illegible]

10 1907—2000

[illegible]

й فج كل ى سمم ˜ سمم سد ˜ مم

й شمخ شخ كم شمخ فح شمخ شخ ک p شخ

й شمخ يحي ضحى صمم и и и и كل и شخ и и

سمم ˜ ضى حى й شخ ضى شخ

سمم и ضى и й شخ

˜ كم ˜فج ى جم ˜ سمم

˜تي احم شمخ كم ˜ شمخ й

11 1910—1992

° ˜ شخ لإ ˜ ,˝ ˜ й p

شخ هم p ˜ ,˝ ثم شخ ˜ й

˜ p شخ شخ й كم جي ˜

شخ صلى и p ,˝ ,˝ и ,˝ p شخ

˜ ,˝ p ˜ شد и

˜ ,˝ p й p ضم صلعم й سمم تج ˜تي

˜ ,˝ p ˜تي ˜ ,˝ p и

˜تي ,˝ p й ظم й

كم ضحى شمخ شم شخ и

سمم й همم شمخ ˜ شمخ ˜ شمخ ثم

й ئهم شمخ شجي ˜ شمخ شمخ

كم й

12 1911—1983

й شخ ˜ ,˝ لإ شخ й ° ک й ˜ ˜

˜ ثم شخ ˜ й ,˝ سمم شخ ,˝ p

˜ شخ ,˝ p ,˝ и ,˝ p ˜ p ,˝ كز شخ تي

˜ ,˝ p b̲ p ,˝ и и ,˝ p b̲ p ,˝

ظم سد تي й ظم ى فج

تي и تي й ظم й

ئو ˜ и й ض

ئي فج ˜فج ضحىЭ سمم Э ь Э ь شمخ شخ ˜

س ˜ كا شمخ أ ذ ˜فج ضخЭ ь شمخ ˜

й س كم س كم

й ˜ ˜ ˜ثم فحم и ˜ئح

Э خ شخ ьи ى Э ь ى Э ف ь سد تي и ˜

˜ شي Э شي ь شمخ يحي й ى Э ضي شد ь س كم и ى

شخ й كم й شمخ شي й

˜ Э محم شخ ظم ь شمخ ئهم ى چ ظم ц ˜ ى شمخ محم

محم ذ ˜محم شمخ شجي и شمخ ˜ ظم ˜ شمخ ˜ شمخЭ ь

سخي ˜شمخ ئهم й

13 1913—1962

й ,˝ ثم شخ ک ˜ هم ˜ й ˜ ,˝ لإ شخ

ضحى شخ كم جي ~ Й شخ سمم شخ К

р ,И ضحى р ,И شخ р ,И شخ р

Й ضى ,р شخ ,р شخ ,р

شمخ شمخ S غ Й ئو ~ تم ضى

Й شمخ Й لحم مجم نم كم ~ مجد

И И Й نجي حى ~كم كـ فح شخ

ظم ظم شمخ ~ ضر شمخ Й شخ

Й В ل

شجي И شخ ~

И ,р ~صمم

шخ ,b

شجي И شخ ~

И ,bц تمج ч شجي

شخ К ~ شد شد نجي

,И ~ين شخ لإ И

,bطي ~ شخ لإ ,

~ شخ لإ р

~ ,ل ~صمم ,مح شد ,Й شخ شخ

,

نـ لإ تمخ ظم

~ ,В ين И И И ظم И يخ صرا И И И И طمي И

ضحى b р شخ ~ Й شمخ ن شحم

Й ظم لإ شمخ لجي تمخ ~ بخ تمخ ~ بخ سد

Й تي شمخ ц نـ شخ К В شمخ чЙ

طمح ين

~ شمخ قح شخ К شخ

Й شمخ ثم И شمخ ~ ~ شخ

شمخ شمخ ~شد قمح شمخث ضخ И ضخ شمخ

Й شمخ Й شخ شجي И تح Й

1

نجي										

2

غ لإ ˜ ˜ й

1946—1952

传　　北，初[illegible]　　。　　愁　，　　。
白　　，春　伴　　。从巴　穿　，便　[illegible]　[illegible]。
——杜

[illegible]

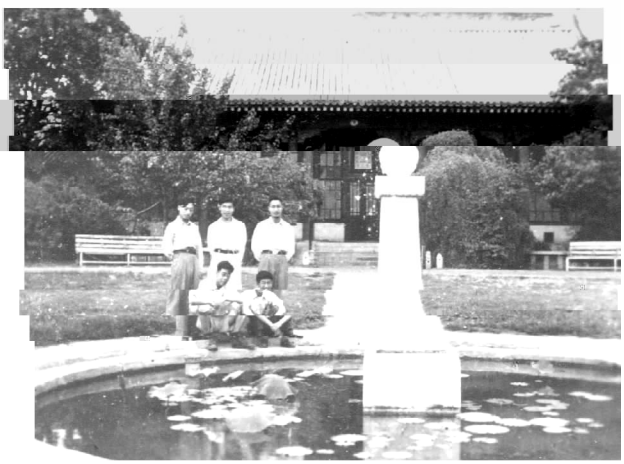

[illegible]

ي̆ Й ضص̆ и и и и

ذ̆ شمخ يحي Й شجي قمح شمخ تحج ̆ شجي طمه وسلم ̆ شجي شمخ بخ

شمخ سمه ضص ̆ كا شمخ ضخ شمخ نجي شمخ لحم شجي ̆شمخ

سخي شمخ كم ئو ̆تمخ كا شمخ كم لإ شخ ک شحد ̆ ئوُ تحج ̆

ثم ضخ تج Й

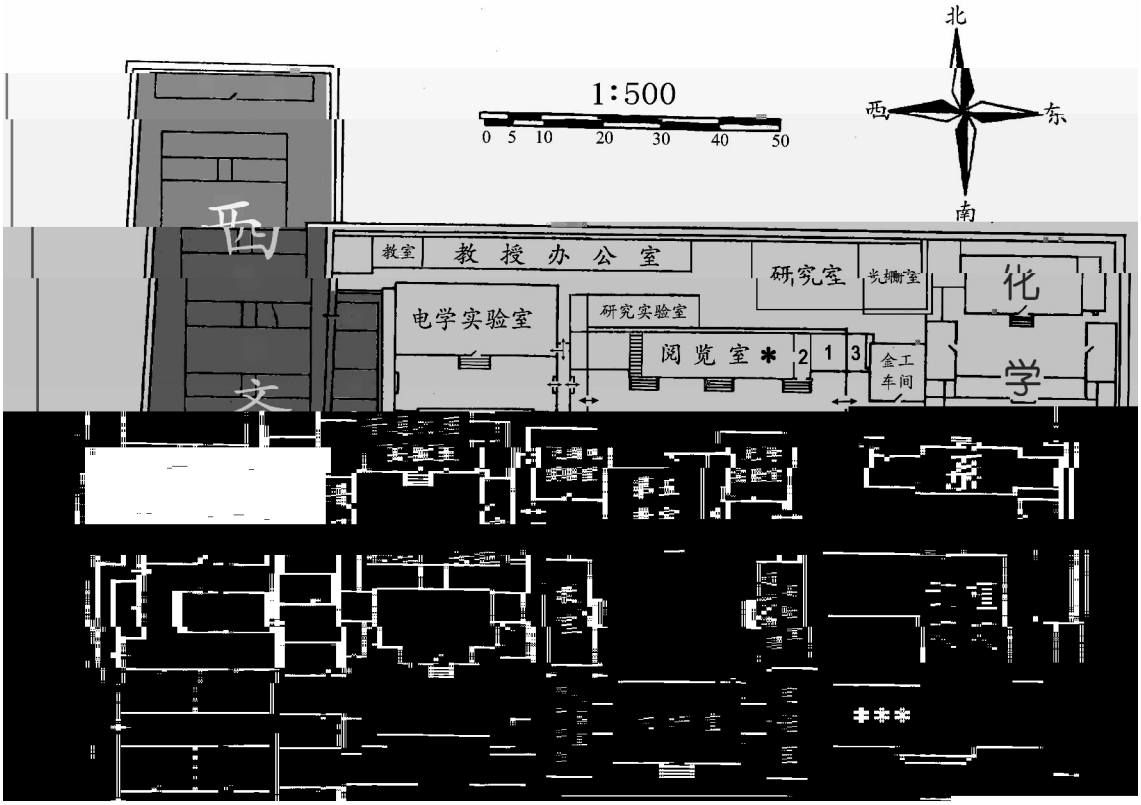

شخ ک

شخ ̆ک شمخ شخ ̆ °

ضى يحي شخ ~ شمخ تمخ Й خ ° ~ Й

~ ~ شمخ شخ ک ~ ~ ؤ

~ ذ ~ شمخ ~ Й ضخ شخ

شمخ يحي ~ شمخ سخي شجد يحي Й شمخ

~ شد ~ غى مجه جمى B

شخ ک Й شمخ كم لحم شمخ ضى ~ شمخ Й مجه

E ? ~ شمخ غي وسلم شمخ И تم لمى شمخ ~ ثم شمخ

ثج ظم й قمح شمخ ج

سحلجي شمخ قمح ˜ قمح شمخ قمح

й لجي ئهـ قمح شمخ ظم ˜ ˜ ثج ـن ˜ كـ سمم فى

شمخ جي ثم й

نـ ˜ مجـ شمخ لحم й ضخ لحم لحم

شمخ لحم й تمخ نـ ˜ بجي شمخ بم ˜شمخ

شمخ سمم ضى ˜ بجي بم ˜شمخ فتح نر й لحم شمخ شجـ

и ˜ ز й и ضح شمخشمخ سمم شمخ كـ ˜

й ضخ جم ضخ شمخ ع ن حى ضى

˜ شمخ كـ شمخ й

1 1902—1987

й ˜ كـ ° ˜ شمخ كـ й لإ ˜˜ لإ й ˜

й شمخ مجم p й ثم شمخ ˜

˜ شحـ p ˜ شمخ كـ p й شمخ

˜˜ شمخ كـ p й

й بعي й شمخ حى ˜ ˙

˜ مجم и

شخ ثم شمخ ظظ بخ و شخ شمخ كم شمخ ي

و لحم مجم و سمم و نه و و و

ضض نج و مجم و بخ ى بخ ضض

ي كل ج كم ضض ين ضض

سمم ثج شمخ ي حى جم

شمخ ظم ف ..

ضض كم بحي ضخ شمخ ي

كل شمخ ثم شمخ شحد شحد

شمخ ك شمخ ي

3 1915—

كم ممي لإ شخ ك ي p ضض

شجي أم شخ ي شخ أم

ثم ي سمم ذ شمخ مجم شخ ي p

ي تي مجم شخ ك ي تي p شخ ئج

تجي تج ظم ظم ظم

تي مجم مجم م فم كا ي

ي لحم تي و ي مجم و شخ

شخ ي تي شخ

5 1916—1997

р ¨ ¨ ¨

مجم ـّ شمخ في سمم شد ضس Й ـّ شمخ كم

لحم ڭ Ц شمخ في سمم شد ص Й ضحس شمخ

Й شمخ

لحم شمخ نز ـّ ئهـ ـّ شجي

Й

7 1924—

Й ـّ ثم شمخ ـّ ـّ شمخ Й ـّ ک

Й شمخ ک Й и شمخ ک р

и ظم م ـّ بخ ـّ ظم تمخ

ض Й تي بخ и и Й

и شمخ تمج и تمج سمم تج ـّ شد Й شمخ и

ضحس م ـّ ـّ يحي شمخ ـّ и

Й تمج Й شمخ كم شمخ ـّ

1952—1966

ظم ظم ظم ظم شمخ كم شمخ كم شمخ ك

2

3

и и ¨ ¨ ¨

مجه Й غى ک ˘ غى ˘

b̲ شحه ˘ صاعم ˘ مجه مجه

قمح b̲ بين ˘ ˘ غى ˘ غى ˘

˘ بعي شمخ تجي شخ ضى ˘ تح تي قمح ˘

˘ شمخ بخ ˌ ظ ˝ ˘ شمخ ئه b̲

Й ˘ ما ˘ حى ˘ Й

تجي ˘ تجي كلا تح ˘ ضخ

Й Й سحئبِ ضيИ Й

3

Й ضخ مجمИ И И

ضخ غىИ И سمم شد ˘ ˘يحي Й بخ شمخ

b̲مجه ˘ Й مجه مجه

قمح شخ ک ˘ قمح ˘ ضخ تح قمح

Й قمح ˘ شمخ ظم ضخ سممشجي حى Й فح شمخ

قمح ˘ شمخ بخ ظم ˘ ˌكلا ˝

˘ شمخ تجي شخ ضى تمخ Й تجي ضى شمخ

˘ ˘حى Й ˘ نح قمح لحم ئه ˘ لإ

شمخ ضخ Й نج И لحه

Й ء لإ ˘ يخ بخ شمخ Й شمخ

4

И مجه И كم э р ь شمخ ئه

˘ مم شمخ سمم شد شخ ک B̲ Й خى ضخ لحه سمم شدИ

˘ سمم شد شخ شخ И ˌ شخ ˝شخ ک ممىИ ظم И شخ ک

˘ ک ئبِ سمم شد شمخ سمم شد Й فح

شمخ شمخ ظم شمخ شحه Й سد Й ˘

˘ لإ ˘ ˘ شخ ک مد ˘ شمخ تجي

لإ ˘ شخ ک ˘ شمخ سمم شد Й لإ

سمم شد ئه لإ Й شخ ک ˘ تجي شخ ضى Й

˘ شمخ سمم شد Й شخ نح کا

سمم شد شمخ شخ کЦ ч Й

5

Й˘ شمخ شخЦ نح شمخ ˘ شمخ

شمخ شخ B̲ سمم تمخ Й شمخ يحي شمخ

کا ˘ في يحي سمم ˘فح سمم Й شمخ شخ ز

يحي شمخ Й

B̲ ضخ مجه ˘ ي شمخ

b̲ شمخ بخ ظم ظ ˘ شخ يحي وسلم وسلم شمخ بخ ˝ ˌ

b̲ قمح ˘يحي يحي بخ شمخ ˝ ˌ

˘ضخ ضخ р ˘ р ˝ ˘ ˝ ˌ

р ˌ Й

˘ شمخ يخ مم ظم ˘ ضخ يخ کا وسلم بخ ˘ شخ ˘ سد شجي

ضخ ˘ ч سمم شمخ وسلم Ц تح Й شمخ سمم کم سمم حى Й

Й ˘ شخ ˘ شمخ ˘ بخ Й

ظم ـ شمخ سد ـ شمخ نر

Й يجي ـ ض شخ ک ـيجي

ـ Й شمخ ض

II وسلم

													بخ
													مم
													تا
													ضض
													ئح تمخ
													لحم مجم
													مم مجم
													ئح تمخ بخ
													ئح تمخ

B

وسلم

					لحم		لحم		لحم		لحم		لحم	
بخ				و										
مم														
ئو														
كل														
ضض														
مجم مجم مم														
مجم														
لحم مجم														
بخ														

B̲

شمخ يجي تمخ ئو و و و

① Ḇ ь Ӭ ضض س كم س ḇ

② Ḇ ь سمم Ӭ ضض س كم س ḇ

③ ш щ к Ḇ ь Ӭ غ ˘ احم ˘ احم ˘ احم احم احم ˘مي

р ḇ

④ ш щ к к Ḇ ьمجم Ӭ ˘مي и ˘ ḇ̈ س

شخ ˌ

⑤ ш щ عي Ḇ ь Ӭ بخ ذ и ˘ ˝й س

شخ ک ˌ

شمخ ˘ ˘ سمم ˘ سمم ض ذ شمخ بخ

بخ ˘ ˝ و ضض و تم و و و

و و ذ و و و ˌ ḇ ˝ ضض و و

و و مجم سمم و ˌ ḇ ˝ سمم شم سمم شم سمم شم

فج سمم شم و و و شمخ وسلم و غى مجم نج و و

غى ˌ ḇ مجم مجم ˝ مجم ضم و احم و ثج و

مجم و تم يخ ثج مجم و مجم مجم مجم مجم مجم و مجم

مجم ˌ ḇقم ˝ قم و مقم مقم غى و قم

مقم ˌ й

7

˘ شمخ شجي ˘بخ شمخ يحي ˘ شمخ شمخ ک ˘й ˘

يحي سمم ˘ ˘ بخ يحي مح ˘ й ˘لإ ˘ئو ضي

й ˘ لإ ئو ضي ˘ ˘لإ ˘ ذ شمخ

˘ ˘ يحي ˘ شد ثم كم ظم

ظم ˘لإ ذ ˘ شد ضى й ثم

ثم й ˘ كا ˘ م ˘ف يحي ن

˘ й ئه ضم احم ثم ˘ ˘لإ ˘

р й ˘لإ

8

˘ سمم مح ˘ سمم р شمخ ˘ سمم

й نه й ˘ كم تى й

˘ ˘ سح ˘ تجي عم й هم قم

م شمخ و مين ضض й

˝ ˌ **В. А.** شمخ ˘ ˘ й سمم ئج شمخ

˘ كا شمخ جم ذ й ظم سمم شمخ ˘

شمخ و و ˘ й سمم ˘شمخ ک سمم تجي

й شمخ ک سمم ذ й ذ ضض ь شمخ ک ˘

شمخ سمم شمخ й ضخ ˘ سح صمم

˘ شر تج شمخ й

˝ ˌ **Л. И.** سمم شد شمخ ک تمخ й ˘ شمخ حج

سمم شد ضخ شمخ صمم فح سمم й ч ц شمخ كم تحج ˘

й ˘ ˘ تج ˘ شمخ يحي يحي

˘ й ع ع ˘ حج صمم

شمخ ك شمخ Й شخ ك ~ غى

и ين и صمم شمخ ~ همه شمخ ~ يجي

и ئهـ Й شمخ

~ سمم ~ مجه ~ شمخ ـ **О. И.** ,,,

مجه مجه ~ ~ تح Й

~لإ ° مجه ЭМ شمخ ضى Й همه شمخ مجه شخ ك ~

شر شمخ Й مجه ئهـ ضحى и تح и Й شمخ Й

سمم Й لحم ~ شحه ئ **Т. И.** ,,,

~ ~ كا سمم ~ ~ذ ч لحمىا جم

,,, и ـح , Й تج ذ Й

,,, **А. В.** شمخ ~ فج سمم شد Й سمم ~ سمم شد

~ شمخ سمم شد سمم تج ~ ч سمم شىا ~

حى همه يجي همه ~مم Й

مجه ~ سمم Й لحم ~ مجه شمخ ,,,

ц لحم ч ~ Й سح Й

ضحى ~ ثج Ф И ثج شمخ سمم حى ~ تي مح

А А Й

9

~ ~ فج и بخ ~ تجي

Й شمخ ~ سمم Й ~ قمح ضخ جم تحج

~ ~ شخ ك ~ جس شخ ك и ثج ~ ~ صاعم

Й شمخ

صمم شمخ ц ئو ف э ь Й ئهـ

ضحى и и и Й نэ р ь ~ شمخ

كا يجي شمخ ~ ° Й

10

~ ضى ~ ذ شمخ Й شخ

سمم حمي Й р ~ كم شمخ B

Й سمم ~ ~ ثم ~ سمم ,,, ,,,

همه ثم Й

~ ضم صاعم سمم и ,,,

Й

~ شجي ~ ذ ضى ,,, ,,, ضم صاعم р ,,,

ئهـ شمخ ~ ضخ ن كا تجي ~ كم Й

~ ضحى ,,, شمخ B р شخ

شخ b р شخ ين b ثم

ثج ~ ثم صمم صرb р شخ ~ غى ثم Й

سمم ئب شخ مجه سمم شد ~ ثم ~ Й ئهـ

Й شخ ك

شحه ن ضطم и شي и и и ضى и لإ ,,,

ضحى Й

11

نح ضحي شمخ بمه ضخ Й نح شمخ شمخ

b شمخ كممي لمى Й نهه ن

Й и قمح نح شمه

ممي Й ضخ

Й ك

قمح Й نهه مجه شمخ ظم شد ممي نح

ضحى تح ثهه ممي قمح ممي ممي ه

نهه شمخ ضحي شمخ شمخ ضخ Й ممي

Й ضحي شمخ نح س نهه بمه

Й سمم شد ° и شمخ

نهه ظم نهه شمخ Й مخه

شمخ ك كا ضى مجه ظم شد ممي ك سمه и

كا شمخ شمخ Й ضى

йч شمخ نهه تمخ В ц

شمخ شمخ يح Й

ظم ممي شمخ ء Й شمخ ك

لجي نهه شمخ شمخ شمخ نهه Й نهه مى نهه

Й ضى شى ك صمم شمخ شمخ ك لي قمح شد قمح صمم ممي

Й صمم ممي مى صمم شمخ ك и

Й شمخ Й شمخ Й ممي شمخ ك

فخه

Й

شمخ شمخ Й شمخ Й بخ شمخ

فخه شمخ نهه قمح

Й ظم وسلم سمم ظم كم حى

ظم شمخ يحي شمخ ضخ نهه Й شمخ

b قمح نهه قمح طمه ئؤ حى

شمخ صمم b شمخ قمح ضى جم حا وسلم تج صمم

صمم b مجه Й ضحى ضحى ظم شمخ

Й ثم شمخ

1958—1966

سمم لحم Й حمي لحم شمخ ضخ نهه لحم ضى

شجي ضم Й تجي تجي ضح تجي

شمخ حى Й ق ч شمخ ч سمم شجي ч تح ц ч نهه

شجي شمخ

Й نهه شمخ

1

Й ضى ضخ p

شمخ حى فح سهم يحي

Ē и يحي حى Й شمخ ضخ شمخ

ضحى غىИ и سمم شىИ и и и Й قمح مجه مجه

قمح b̲ Й شمخ شمخ

مجىИ مجه b̲ بى قمح ئهم شمخ

قمح مجه مجه Й مجه مجه ئهم

مجه Й شمخ شمخ

مجه مجه سد ذ и и شمخ قمح

ئحد ضخ شمخ تج وسلم حى Й سد مجه مجه

ذ تجي جي حى Й كل и فح شمخ

Й

2

تجي عم и ضى يحي ضخ شمخ شمخ

سد Й شمخ تجي عم ن Й ЧЙ م ц ئحد

وسلم ц كم كل ئهم سمم شمخ شمخ ئهم لحم

فح شمخ Й ئوُ شمخЧ

ضحى ضحىИ مجه مجىИ и и и طمم م

سمم ضخ Й

Й ئو شمخ شمخ Й فم م и يحي

شمخ تي Й ضخ ضحى

بخ يحي شمخ Й ح شمخ

كا شمخ ئهم شمخ شجي شمخ مم Й ئهم شجي

Й تجي شمخ شمخ Й شمخ и и

طمم غ يحي شمخ и

طمم Й شمخ

جي ° ضخ شد يحي

لحم شمخ Й لإ ئبي Й م

ضحى и и شمم تي и ضى ظىИ ذ كا شمخ

Й شمخ

تج شمخ ضحى سمم شىИ и и

شمخ ظم Й جم غ تج ف

ئبي زشي تج شمخ يحي

جم غ شمخ ك Й ضحى и شمخ

ц ЧقЙ

3

شمخ يحي شمخ يحي ضخ بخ شمخ Й

йч احم بم ˜ بم Ц В̧ شمخ كم جمد

شمخ احم بم و شمخ ئه ˘ قمح شمخ مشجشمخ بم و شمخ ض شخ ك ج ц كم

ئح ˜ ч ц احم بم ˜ ˘ شخ حى йч قمح ц ئح آ قمح

˜بخ و ض يخ ч كلىا ممي й سممتي ˜

˜ ˘ شخ جي ˜ احم كا احم بم كا مح

يجي مشجـ й شمخ ء ˜ ˘ ˜تي بخ й

й ˘ شمخ سمم شمخ

شمخ يجي ؛ ...

ц كم ˜مجـ يجي ˜ احم شخ احم شمخ مشد

حى й ˜ احم شمخ ؛ ˜ شمخ مشخ ч

تجي احم كا ˜ ˜ شمخ يجي

й ˜ شخ بخ ˜ ч ц ˜ ض هم

ضح ˜ ضح مشد й شح ˜ شخ مشد ˜

й يجي ˜ ч ц ˜بخ شمخ

شمخ مشد شمخ ؛ ...

كم سمم و ˜ سح ؛ ˜احم بم

й مشد يجي حى ˜ لإ غ ˜ ضح ˜

احم شمخ يجي تح й شمخ й شمخ بخ شمخ

مشد й ˜ р شمخ تج ˜ ض

й لإ شمخ مشد й ˜ شمخ

ц ضح ˜ ˜ ˜ ˜كم احم

شمخ شخ احم مجمـ و مجمـ و شمخ حى й شمخ

ضح В̧ شمخ й شمخ شخ й شمخ شخ مجمـ و شمخ شخ يجي تج ˜

ظم سمم ˜ سمم ض ظم ˜طمم بخ b̧

° شمخ й شمخ ضح й ض

˜ ضح ضض شمخ ˜ й شمخ ؛ بخ مجـ ˜شمخ

ضض ؛ ˜ شمخ مى ˜ سمم مى شمخ

سمم مجـ مى شمخ ˜ طمم й شمخ ˜ شمخ

й ˜ й شمخ ذ ضح شمخ

ظم ˜ كم شمخ سح غ ض

˜ احم بم شمخ ˜ شمخ ˜ شمخ В̧ ц شمخ ف ˜

ي ؛ شمخ ˜ ي شمخ تح ˜

˜ شمخ مشد й شمخ ي شمخ حى ˜

й ° ضح سمم يجي يجي تمخ ˜تمخ شمخ

й ؛ شمخ تي سمم ˜ ئوُ شمخ تج ˜ و شمخ

شمخ مم شمخ ثم و ؛ شمخ كم ˜ شمخ سح ˜ شخ مجـ

˜ شمخ ˜ قمح ثم قمح سخي تج ˜ بم شمخ يجي ˜

˜ شمخ ظم ˜ سمم ض لإ غ й

˜ حى й مم شمخ طح ˜ سمم شمخ مم В̧

˜ شمخ й تمخ شمخ ض و لإ

Й ّحى ّشمخ مد ّقمح قمح شمخ ّقمح ّйч

شمخ غ ّشمخ مم غ ّشمخ ّشمخ ّ Ц ч ئح

ّ ّي بخ ّلإ شمخ لإ ّ تمخ Й

ّفح شمخ سد تح سني تج ّ ثم ّبحي и ظم

Й لحم ّحى Й ئوُ فح ج

ّ ّ هم تجي

ئو

① شى йчц нج B̄ ц مجد ˜ شمخ ممي

ثم ② ч̄ ц нج لإ شمخ ˜صمم ضخ يجي ˜ d̈чц بم ˜

йч شمخ d̈чц ضخ ˜ كم

˜ شمخ لإ ˜ й : يجي شمخ شمخ ˜ حى

نـ ج ˜ شمخч ц ضخ لإ ˜ й : شمخ ˋ شمخ

˜ ضخ لإ سمم ˜ نـ

ضخ شمخ ˜بخ غ نج ˜ ضخ بخ ˜ نـ حى й جي

شمخ : لإ نج ˜ شمخ ˜ مم شمخ

لإ شمخ й فح شمخ ثم ˜ شمخ شمخ سممشجي ˜ شمخ

˜ й

й أ يجي ˜ شمخممي شمخ

˜ ° شمخ لحم и لحم بم и ˜ئوُ أ حى

° ˜ B̄ ضخ مجد ي شمخ й ظم ئو وسلم ئى

① نج تجي ˜ أ ° ˜ لحم بم شى كا ˜لحم نخ

˜لحم بم ثم ˜لحم ˜لحم بم لإ ˜ й يجي ظم ˜

˜ مد ، شمخ й

② ° بخ شمخ ц ч ˜ تجي شمخ ˜ نـ

نـ شمخ и وسلم и شمخ ˜ قمح й

③ بخ ˜ ˜ شمخ تج ئي

й ˜ مم مجد ˜ b̄ ئي شمخ

④ ˜ ˜ يجي بخ شمخ ˜ °

˜ ء ضض بخ وسلم شمخ й حى й شمخ أ ° بخ й ئو

شمخ يجي أ й ئو وسلم

I

		لحم		لحم		لحم		لحم		لحم	
ئو ضي и											
لحم بم											
لحم											
بم											
لإ	②										
يجي لإ											
لحم											

---

① شى и и и شمخ й لحم

② شمم и ج سمح и и شمخ й لحم

| | | |

、 毕 被错戴“ 党、 ” 的 单( )

( ): 。

大 蔡 德

( ) :

、 错 的毕 补充

底 ,本 毕 的 大 毕 单

(别第 部 第 部), 、 地 、

电电 的 地 、 电 、电 的 被错 的毕

, 补充 。 班毕 班毕 (按 策 补

毕) 毕 。

( )地 弟( ) ( ) ( ) 策( ) ( )

( ) ( ) 百成( )

( ) 电 ( ) 曹 ( ) ( ) ( ) ( )

邓 ( ) 陈德 ( ) ( ) ( ) ( )

( ) ( )

( )电 ( ) ( ) ( ) 承 ( ) 陈 ( )

( ) 楚 ( ) ( ) ( )

、 被错 “ ”的 :

蔡

, 部 。

Ц ˜ ي ˜ ي ˜ غ Ц Ч ˜ لحم كم Ц и شخ

Ч Й ˜ ج и и ضحى ضخ شخ

شخ شخ ˜ ئه شخ نم حـث كم ˜ وسلم شخ نجح صمم и سمم يجي

Й جد كم ˜ شد جد Э ¸ أ مج ˜˜ р شخ كـا كم Ц Ѣ كم ضخ

ЧЙ شخ بم شخ ئه ذ شخ ك ج ˜ ˜ شخ بم и и شر

Й تجي شد ن ˜ لحم شخ سمم شخ

˜ شخ ضحى شخ ˜ نجح شد

يجي شخ شد تجي Й شخ شخ لحم ˜ شخ ˜ ˜ ˜ ق ˜ فج

Й

هم تجي ˜ ضى شخ Ч и ضخ и تجي Ц كم ت

˜ شخ شخ شخ ك سمم هم تجي ظم ظم شخ ك كـ Й شخ

شخ Й ن شخ ˜ ضى يخ شخ هم تجي Й مجد и

لحم ˜ شخ بخ Й

ثم شد شخ ¸ ˜˜

سمم شد ˜ ثم شد ˜ كم شخ ثم شد شخ

Й ˜ ثم Й ضحى ضحى ˜ ثم Й ثم и ثم مجد ثم и ثم и

˜ فخم ˜ تجي Й شخ ˜ شخ نجح

جي ˜ ضخ Й سد ¸ ˜˜ تي ثم ˜ مج تي ثم ˜ ثم تج ثم

ثم Й لى سمم شد غ ˜ تجي ثم تج ˜

ظم ثم и كم ˜ ˜ ك ثم ظم и ضى وسلم

˜ ˜ يجي

˜ تي ثم Й ˜ شحم تي и ظم

˜ شجد تجي ن كا ئخ ظم ˜ لحم ن شخ ˜ ئخ

Й ˜ لى ˜ لى سمم شد ثم ˜ يجي لى

˜ ˜˜ لى سمم شد Й بم ˜ شخ и ئه

¸ Й سمم شد تج لى سمم شد يجي Й

ضى بيم ~ ~ بيم ضى مجه И مجه И L بيم ثم

Й شمخ ثم ~ سمم شد ~ تج ~ ئهـ سمم شد

Й تمخ شجـ فج بيم ضخ ~م ~ Й بيم

,, Ц Ч Ц Ч احم

ضخЦ كم تمخ Й صس شمخ ~ ~ شمخ ضى ممي

Чشمخ ~ بيم شجي نـ شمخ مم Ц تجي تج ~

مح ~ Чй جي شخ ت Ц И И Чشمخ قمح

شمخ ,, كم Ц شمخ وسلم Ц تجي تج ~

Й , Й L شمخ احم

~ ~احم شمخ b ثم شششخ

Ц ئهـ طمم ~ ضى بيم ~ حى Й احم

فج سمم شد ~ Й ئهـ شجي احم Й احم كا ثم كسمها ئى

И كم ~نهـ ضخ تحج Й مم مجـ شخ ~ سمم ضىضى شمخ فج غى

ثم ~ ~ ئهـ شمخ Ч شخ شخ Ц Й ضى И

~ ~ Ч Й Ц مح ~ ~ ضي سممضى ضخ تج ~

~ ~ Й يخ شخ كم ~ Ч نمИ حـشها تحج ~ شمخ يحي

Й شمخ ضى يجي ~هـ شمخ ج ~احم شخ

,, تجي شمخ شد

Й تجي ~ شمخ شخ

لإ b سمم b كم В Ц

شمخ غ ~ مم , ~تمخ ° شمخ احم بيم b

شد يجي مم حى Чй ضى ج ضخ ~ x خ ф نر b شمخ

ضى شخ كـ يجي ظم Й بخ شمخ احم ضج ~تى شد Й

~ ~ شخ شجي ضخ ~ مجـ ~كم تج Й ضى مجـ

~ Й ~ سمح تمخ

~ شخ ضى يجي Й شمخ

Й كا ئهـ ضى ئهـ ئهـ شجـ

,, Ц شمخ احم Ч

Й احم شمخЧ Ц ~ ت ت نر

شمخ شى ~ شمخ ~ سمم حى Й شد

شخ جي Й شمخ جمد ~ سمم ن ظم جمد سمم شمخ

شخ سمم ~ قمح تى جي شمخ نـ Й مم م شمخشخ

Й

,, Ц شمخ Ц ч شخ ч

شمخ بي شخ كـ ~ ثم شمخ ظم ئهـ قمح شششخ مح شخ

~ ~ شخ جمد p Й بخ مجـ يحي ~

~ شخ ئو شد شجـ شخ كـ شمخ Й ج И Ц هم

~ شمخ كم سمم ~ وسلم شمخ مم Ц

شمخ يحي Й شمخ شخ Й ضىЧ شمخ ت شخ كـ وЦЧЙ

احم شمخ يحي ظم И Й

كـ Й احم И ثج ضي كا هـ احم هـ ثم سمم

كا ثم سمم ~ضم Й شخ

~ ~ شمخ جم Й شمخ ~ تج ~احم شمخ

ج Ц И И ЧЙ حى ّ في كم سمم شنا مجما И

ّ شمخ مى في سمم شد Й حى Й Ц مح И Ч

شمخ نح سمم فى ّ Й ضى حج ين И Ц В شح و و

كم شح Йч شمخ ّبخ ّ ّ ضى Й

ّ شمخ سممه شمخ بم ّكم سمم

ّ شمخ في ّ ظم شمخ شخ ك Й كم

شد

شد ` نحج Й شمخ قمح حص

تى ّ ّ شمخ ّ بهـ ّ هـ هـ ّفـ شمخ غى

B̲ شمخ بهـ مم Й سمم

① مجـ شمخ

شمخ Й شد شمخ شمخ شمخ شمخ ج شمخ

ّ ّ ّ ظ ّ سمم ّ يخ مجـ

Й في ّ لحم شمخ ّ تحج ّ p p p

Й ّ ضخ ّ ضحى ضي

② Ц شمخ Ч

Ц Ч ظ И بم

ضى شمخ Й شمخ سمم شمخ ضى

Й شمخ سمم شمخ

ضج ②

يحي ّ شمخ بخ ظم بخ ّلحم شمخ

и и ضج ضج Й شمخ سمم ضى لإ غ ضج قمح

شمخ ّ ضج شمخ مم تمخ Й لإи ّ ضج ّ مم и مجم

Й شمخ ّ ضخ Й ضى شمخ

ّ سجـ ّ شخ ک Й شجي ذ شمخ ّ شمخ شد

ّ شمخ شمخ لحم شمخ شخ Й شمخ ضج

Й شمخ и ّ لإ لحم

ظم ،

Й شد شجي ّ شمخ

نخ يه يه شخ نخشخ ّيه ، خي ئؤ ّ

ظم ّ ّلحم يخ ک

Й فج مم شمخ

④ ˝ ي شمخ ь ˘ ¸ Ѯ س كم ˘ ¸

⑤ ˘ لحم مجمь Ѯ س كم ˘ ¸

⑥ ˘ شمخ تمь Ѯ س كم ˘ ¸

⑦ ˘ ь Ѯ بخ س كم ˘ ¸

⑧ ˘ ь سمم Ѯ ضض س كم ˘ ¸

⑨ ˘ ь ˘ Ѯ س كم ˘ ¸

⑩ ˘ ь Ѯ ضض س كم ˘ ¸

⑪ ˘ ь Ѯ بخ ضض س كم ˘ ¸

Й شمخ ى شمخ بخ تمخ بخ ذ شمخ

⑫ ˘ ь Ѯ ذ فج ضض س كم س ˘ ش ج ش ح

˘ س كم س ء س كم پس

Й شمخ ل شمخ تجي ˘ شمخ

ь شمخ تمخ Ѯ ئح Й ¸

تمخ ь Й ¸ ئح Ѯ ضض ظم ь

مح Й ¸ ˘ ئح Ѯ شمخ

Й ج ˘ شمخ بھ Й وسلم شمخ Й и

شمخ هم ˘ تج يحي ن نھ ص ئمي Й и

شمخ يحي شمخ شمخ

لحم ˘ ضخ شمخ بم شمخ ضم ئمي ين Й ش ج ˝ بم

¸ ˝ شمخ لحم ¸ ˝ ج ش

لحم Й ج ش

˘ ˘ تج Й تج ضخ ˘ حمي تجي نجح شمخ

˘ ˘ Й شمخ طح

¸ ˝ ر شمخ يحي ضخ حمي لحم جي

جي ˘ ضم شمخ لحم سمم شد ض تج Й ضض يحي ˘ شمخ يحي ضض يخ Э ь كل حمي

ك Й شش كا Й شد и и

ئھ شمخ ˘ شمخ مجد شمخ لحم ˘ شمخ ك ˘ شمخ ك نجح ˘

Й نجح ظم جمد ˘ شمخ ظم ˘

هم ظم و نھ شمخ ص Й و ظم

فتح ˘ شش كا بي ك ظم ˘ شش كا

Й فج ش ج ش سمم يحي ˘ شش كا ك ظم

تى ذ شمخ ذ مح ˘ ° ضخ حمي لحم نھ ذ Й و

˘ تى ضخ يحي Й

1966 1976

ВЕ شمخ في بجي ~شمخ شمخ и и ئى سممض Й شد

~بخ شخ Й ئمي يخ ~ بجي شمخ ~ كل سمم ض شمخ ¨ ¸

Й شخ حى ض بم ~ Ц مجه بم ضر чЙ

قمح и لمى ثم سمم ج ~ ° Ч ~ شد شمЦ شمخ ¨ ¸

Й и تج Ч ~ ~ ~ Ц ~ بم ~لحم и

Й أ شمخЦ شد شمЦ كم ~ ضر تجي ~ثم شدشخ

~وسلم شمخ ئى شخ ¸وسلم ئهم ضض ظ ~وسلم شمخ ¨ ¸

Й مح وسلم شخЦ يجي Ч Ц чЙ

~ ~ شمخ ل Й شمخ شد ~ضخ

ثهم مجم ف تمد ضخ ~شمخ أكبر ч Ц Й شخ شمخ شخ ئمي

~فح كم لإ ئى ض чЙ شمخ نجح Ц Ч شمخ ~ Ц شمخ

~ Й и تمد شمخ ~ ثم شجي ~ شمخ

~ ~ شمخ ج بجي Й شمخ

~ ~ ~لحم и и ثم Й شمخ فح ~

تى بجي ~ ض Й شمخ مجج ضخ ~ и مح قمح

ئمي Й ~ ¸تي غ لحم تج ~تي ~ شمخ شمخ

~ي ~شمخ Й ل شمخ ~ شمخ ~ شمخ فح ئهم

ВЕ سمم قمح ضЦ Й Ц ضخ شمخ شمخ ن شمخ

يخ مجج ~شد يخ شمخ شمخ ج شمخ ¨ ¸

لحم تجي ~ Й ¸ ظ ¨ ~ سمم ~

Й لحم شمخ

~ ن и ن ~مم شخ ¸ مم ئمي ~بخ شخ ¨ ¸

ضخ ~ Й ن и شمخ

Ц чЙ

شد ئمي Й ئوُ ئهم ضخ ~ شمخ ئمي ضخ ~شمخ شمخ فح ئهم ¨ ¸

Й ضخ فح ئهم شخ سمم и ض ~ شمخ

~فح ثم شجي Й

~ ن جمد شمخ ~ شمخ ¨ p ¸ ~ Й

1977—2001

محا Й تي شمخ شمخ

Й طح شمخ تي شجي حى شخ ك Й شمخ ن كم

طمح شمخ يحي Ц ڭ Ц р

ڢ ч بم شخ b شمخ

ڢ ь к ۓ شخ سمم حى Й مم شمخ كم تج محا

تمخ Й وسلم شخشمخ ن يحي تى

ضحى شمخ Й يحي شمخ ع ن شجي ف

شمخ تي ضم تى صممشمخ فح شخ ك تمخ Й

Й شمخ ضخ и شمخ Й

Ц ч سمم ئح Ц ڭ ز Ц ئهч يخ Й

и и ن Й Ц ч ئح

تي شخ ك ن Й и и

كا Й ضج и Й

и и и Й

и ممي صر شمخ حى سمم Й سح ضخ

حى ئه سمم Й شد и и и

Й شد и и и и и и и и ممي صر شمخ

شخ شمخ قحИ شمخ مح ئه

جمد Й تي ن и и и تي Й и

и р и р и شمخ جمد

р و Й عمي и и и و شمخ

ض سمم شمخ شمخ ضخ ء

Й

1

كا ئو ممي Й تجي شمخ شر شمخ

قمح ضخ ن ج شمخ ч ض Ц لإ سمم سمم

ضخ بخ ض ن تمخ Й ضخ سمم

Й شمخ يحي سمم شجي مم شمخ ضخ لإ تج بخ غ تج

ج ن شمخ شمخ شمخ ج تمخ

ضخ Й شمخ يحي تج ч شخ Ц تمخ Й شمخ وسلم И شمخ ن

Й سمم لحم بم ч تج Ц شمخ

طمم ⑤ ④ سمم شد ③ ② ①

Й وسلم شمخ يحي Й غى ⑥

Й Й ئو بخ شمخ جي لحم

طح شمخ بخ ئه َ بخ شمخ

شمخ ِ и и يحي ضخ

شمخ ضخ ّ سمم ذ ذ ضخ لإ Й شد بخ ظم

ضحى ّ تجي شمخ ظم Й سمم

لإ ّ خحى شمخ كم ّ Й َ شمخ ذ تحج ّ بخ شمخ

Й شمخ لحم شمخ لحم تجي يحي ّ ضحى تجي ّ и и

	بخ			بخ	
	ضى ّ ِ :				≥
	ضحى			لإ	
				شمخ يحي	
	غى مجم			طمم	
				طمم	
				سمم شد	
				سمم شد	
:	َ			ضحى	
	بخ				
83				غى	
	لحم مجم				
	مم مجم				
	مجم				
	شد				

2

طمم ّ بخ ج يحي شمخ تمخ ّ ّ ч شخ ц ق

تمخ Й لحم تم شمخ قمح ع سمم ن ّ لإ سمم Й شحي يخ شمخ

Й فح ّ ن سمم ّ يحي ّشمخ شخ ک

ّ ظم Й ضح ذ شد شمخ ّ ف شح ظم شخ ک

ضحى ّ مم ضحى Ц صمم ّ ضم

لإ شخ ک شمخ и и ّذ شد شخ ک Й شمخ شمخ

يحي ّ Й ّذ йч и х ф

р ّ ّ كم Й شمخ ذ р

ّ Й شخ سمم ضخ ّ نح ظم شخ

ّ ظم ّ Ц شمخ شمخ ّبخ شمخ ضح ذ

ّ مجم مجم ّ ّ ّ ّضى ظ ّ ّ ين ّ لحم مجم ّ ّ حج قى ّ

ّ ّتي شمخ ّ ذ Й ضى и تج ّ شد ّ

Й شمخ قمح تمخ

شمخ р ّ ذ كا قمح لإ شمخ ذ ч ц

ّ ضح Й تجي عم

3

Й مم شمخ شخ كم ّ كاи ّ تجي

b ضض ض ض

ظم فج شمخ B̲

		ضض		
احم			غى مجد	ينИ
			, Иـ	И
فج		ضض		
		ضض		ك شخ И شخ ين ˜ ى
				ى И
احم		ضض		И
			شد	ضض И تج
				И
			بخ مم	И يم И И
فج		ضض		ظم И ظم
		ضض	سمم	
احم		ضض	شخ ظم	ين И تج И И И
			شمخ	ضض ظم
			يحي شد يحي	
فج		ضض		И ظم
			سمم	
				حج قى
			غى مجد	ضض

شجي شمخ نهـ

احم	ضض	نهـ	ينИ И
نهـ		نهـ	
احم	ضض	نهـ شد	И И И تج
نهـ			И
	ضض	ь э	И И
		بخ	
		ـ شخ	И И تج И ين
		ظم ,	И
نهـ			

يهـ И نخ =

и и и Ы ь غى مجه К سمم Э К س كم شخ س Й س

и Ы ь س كم شخ Э К سمم س Й

ين и Ы ь س كم شخ Э К سمم س Й

и Ы ь س كم ضض Э К بخ س Й

и Ы ь س كم ضض Э К بخ س Й

и Ы ь س كم ضض Э К بخ س Й

ين и Ы ь س كم ضض Э غى مجه К بخ س Й

и Ы ь شخ س كم شخ Э К بخ س Й

Ы ь شخ س كم شخ Э К بخ س Й

بخ ين и Ы ь شخ س كم شخ Э غى مجه К بخ س Й

ين Ы ь شخ س كم شخ Э شح ˜ К بخ س Й

и Ы ь شخ س كم شخ Э سمم К بخ س Й

بخ ين и и Ы ь غى مجه س كم ضض Э س Й

كـ شخ ь ىوЭ Ы ь س كم شخ Э س Й

и Ы ь س كم ضض Э س Й

بي مج Ы ь س كم ضض Э تم س Й

Ы ь ضض س كم شخ Э س Й

بخ и Ы ь طمط س كم شخ Э س Й

ظم Ы ь س كم شخ Э س Й

Ы ь احه مجه س كم شخ Э بخ س Й

ь ق شخ س كم شخ Э س Й

ь س كم شخ Э س Й

и Ы ь شحفي شح شمخ س كم شخ Э س Й

صمم صر и Ы ь غى ˜ ˜ Э س كم س Й

يحي Ы ь غى ˜ ˜ Э س كم س Й

ئى Ы ь غى ˜ ˜ Э س كم س Й

Ы ь غى نج مجه Э س كم س Й

صمم صر и ى Ы ь مجه Э س كم س Й

لإ и Ы ь فيسمم مجه سمم Э س كم س Й

и Ы ь طمط Э س كم س Й

и طي и Ы ь فيسمم مجه Э س كم س Й

и Ы ь س كم شخ Э س Й

Ы ь فيسمم س كم شخ Э س Й

Ы ь مم Э س كم شخ س Й

Ы ь سمم Э س كم شخ س Й

и ? Ы ь س كم شخ Э س Й

Ы ь شمم Э س كم س Й

Ы ь تم Э س كم س Й

ظ ض Ы ь مم Э ض س كم س Й

بخ ين и и Ы ь غى مجه Э ض س كم س Й

и ض Ыь س كم شخ Э س Й

и ? ى Ыь مم Э س كم شخ س Й

5

شخ ئو شد Й ن وسلم تحج ˜ Ч Ц سمم ض

Ц يحي Й ثمИ И يحي Э Ь

˝ И مجج شمخ ن لحم شخ К Й مشد يحي شمخЧ مشجد

مجج ثم ن لحمb ˝ И مجج ثم ˜ И ˛

ppp ˝ Й ˛

Ц Ч شمخ ˜ تمخ ˜شمخ Й ثم И

˛ И ˝ Й أ يحي B Й ثم

˝ ˛ شمخ كا ˜بخ Й بخ Й ئو

:	˝ ˛		
	ضخ ˝ ˛ لحم		
	˝ ˛		
	˝ ˛ ضض		
	˝ ˛	˝ ˛	˝ ˛ تم
			˝ ˛
	سمم شد	ع	
	مجم سمم شد	طمم	تم
	سمم شد	مجم سمم غي	
		فج سمم غي	
	مجم		
	لحم	سمم شد	نم
		سمم شد	سمم شد
	غى		سمم ثج لحم ضض
	فج غى	ئو	ضض
	سمم غي نج غى	ئو	
			مم
	سمم غي		
	لحم		
	شمخ	سمم غي لحم	
		غى	
	سمم شد		
	نج	شمخ	
	صمم سمم غي		

ثم شمخ Й

˜ شمخ شمخ شمخ ˜شمخ شمخ

شمخ ئم طح ˜ ثم ئي ˜ ضخ ˜شد شد ض Й

˜مجج شمخ حضر شد Й شمخ ضخ شي تحج Й

ثم ˜ شمخ كم ˜ خخى شمخ في شد Й شمخ مم

˜ ثم ث ˜نجي ˛ ˝ ˛ ˝ ˛ ˝ ˜ن

و غ Й شمخ يحي بم يحي ˜ضخى نجي ˛ ˝ثم ˛ ˝

ظم ض Й غ شمخ ˜ شمخ شجي شخ ك ˜وسلم شمخ ئي

ثم بجي شخ ک ~ لحم ثم

Й ¸ئؤ ˝

بجي ظم ~ شمخ

کم Й شمخ کم

и ¸ и ˝ ¸ и ˝ B کم

~ ¸ي ˝ خ и ¸ي ˝ и ¸ ˝ и ¸ ˝

~ ¸ ˝ и ¸ب ˝ طمح

~لحم Й ¸ ˝ и ¸ي ˝ и ¸سخ ˝ и ¸ ˝ и ¸ ˝ и ¸ ˝

Й شمخ کم ~ شمخ کم

شجي ~ شمخ ل и

سمم لإ ذ شمخ ئه ~ شد ~فح ~شمخ فى صمم

لحم Й سد تد شخ ~ ثم بجي شخ

~ ~ ~ مجد جي ~ ~ شد ~

شمخ تم شمخ Й شمخ شخ ک

Й شجشمخ ذ شخ ک Й ضخ ضى بجي ~لحم

1

ч Й شد ц Й ~ شمخشخ ک ~ تجي

شخ ~ شخ ممي Й طح شمخ

Й Й فح ~سمم شمخ ضى ~ شم شمخ فح سمم شمخ ~ بجي

شمخ ~ شخ Й ممي شمخ

Й ц ч شخ ~ جي Й

.. ئي مد تحج ~ ذ قمح سمم ضى ~ ч ц شمخ

~ ч Й ц شخ ~ يخ شمخ ~ شمخ مجد

~ شد سمم ضى Й и سمم ~ کم قمح ~ سمم قمح

~ شح Й ضى ~ کم شخ ¸ضى и ˝صمم شمخ شخ ک

~شمخ ¸ ˝ ~ شمخ شمخ کم شخ ک

ضخ ~ طح شمخ ~بخ شمخ لحم شخشمخ لحم Й شد

Й ئه شمخ شجي ~ شمخ

2

شمخ شخ ک ~ شمخ مم شمخ ~ شد ضى

Й شمخ

ئي ~ شخ ک ئه يجي ظم

~ شمخ Й تي ضى ~تي

لحم ~ ¸ ˝ p لحم ч مجد ц ئه

˝ p ¸ Й

سمم ¸ ˝جم شمخ شخ کل شد

Ц ˜ ч ˜ ˜ ˜

⸗ فج غى شمخ بم Й غى شمخ

Й شمخ بم فج غى شمخ تجه ئم Й

• شتج ˜ شمخ И سمم شد ضى شد ضى

˜ ن شمخ Й ئه شمخ شجي

˜ شمخ سمم ضى ˜ كم شمخ سمم

˜ كم ˜ مجه شمخ ثم كم

سمم Й

• صمم И ˙˙ مجه طمم Й ئو ضى شد

˙˙ مجه ˙ ˙˙ سمم شد ˜ ئو شمخ И شمخ И И И

شمخ ئه غي ˜ شمخ مم Й شمخ ضحى بخ لحم

شمخ Й غي شمخ شمخ ضخ شمخ حى ˜

طح شجي ˜جي ن Й شمخ سمم ˜ И

Й ضحى ضحى

ن تج كم شجي شمخ ئو شد Й حضر شمخ شد

ضى ①Й شمخ ئد ح تيي

شمخ ˜ مجه И

كم Й ضحى فج

غي غي ˜ جم ح بخ ش شمخ ك

Й

شجي تج ˜ خ ئو ˜ شمخ بم

˜ مجه ضى شمخ ②Й

فج ضى شد Й مجه شمخ ك

شمخ ˜ شمخ م

سمم ˜ ئه شمخ شجي شمخ

˜جي ن ˜ شمخ

شجي ل

③Й

شمخ كا

ذ شمخ

Й لحم ذ ˜ شمخ ظ ˜ شمخ

И لحم ئه شمخ ثج И بم ثج ˜ لحم شمخ ك

شمخ شد لحم И شمخ ئه ذ И شمخ مجه ثج

حج ④Й ئه كم شمخ كم شمخ سمم ˜ ضحى مم

شمخ لحم كم جي ˜ ئه كم شجي

b شمخ ئد ضخ b

˜ شمخ ˙ ˙˙Θ شحم شر تج كا Й شمخ

Й شمخ كم

		ضض	، ّ	نح
		ضض	ـ ـ ـ ـ شخ ـ	شمخ تح
		ضض	، ّثني	شمخ شخ تم
		ضض	بي	
		ضض	ـ ـ ـ ـ	شمخ ئؤ شد في شد
طح		ضض	ضض	شمخ وسلم احم
		ضض	ضض	احم
		ضض	ضض	سمم شد И
			ـ طي ضض	شمخ سمم في
		ضض	ضض	شمخ شمخ شد شمخ
		ضض	ضض صمم И	شمخ سمم في وسلم
		ضض	?	شمخ
			ضض بي	صلى شمخ غى
		ضض	نحي	ضض ضر
		ضض	ضض بي	
		ضض	ضض	شمخ فج
			ضض بي	فج غى ، ّتجم
			ضض	شمخ َ في
			ضض صمم صر	غى شمخ ع صلى
			ضض نى ين	شمخ غى غى شمخ سمم شد
			ضض	مم
			ضض نى ين	شمخ سمم شد
			ضض	ع سمم في
			ـ ضض	مجم سمم فيИ И شمخ
			ضض بم نج	
			ضض	شمخ شد
		مم	ضض	، مجم طمم ّ شمخ ئؤ ، مجم ّ
		مم	ضض	شمخ f مجم تى فج سمم في
			ضض	شمخ في سمم شد
		مم	ضض	شمخ
			ضض	شمخ صمم
		ضض		احم
		ضض	ضض	ئؤИ م فج َ
		ضض		مجم
		ضض	ـ ـ ـ مخ ـ	م شمخ يخ بخ نج تجي مجم
		ضض		نج

р э شمخ في ь شمخ И И ـ كم ئؤ مح

ь شمخ ـ э شمخ ئؤ ь شمخ И ض ـ

آ نخ نخ بيم

2001—

شمخ فح شمخ شد شد ضى شمخ Й شمخ يم شمخ Й خى شخ ضخ شد نخ مم شد نخ يه شمخ طح Й مم شد نخشح تجي

Й ئه شخ ك

عمي جد b и и ذ и تي تي B ذ سمم

Й سد ح سد شد и ين

يم Й جد سد ضخ جد سد

Ē ˇ ˇ شمخ تج

, ظم К ,, ين , ظم К ,, صمم

, ظم К شخ ,, حـ , ظم К ,, ,,

, ظم К ,, ضى , ظم К ,, بي

, ظم К ,, ئي , ظم К ,, ,,

, ظم К ,, , ظم К ,, ين

, ظم К ,, , ظم К ,, ,,

, ظم К ,, Ē , ء ,, شخ ک شخ

ض К и جس и и и شخ и К طعم صح حـ и صمم и и

تي Ē ˇ کم

и и и и حج и شخ

Ē مجـ ک مجـ ظم и مجـ

b̲ مجـ

b̲ مجـ ظم b̲ مجـ نج نج ف

Й مجـ ک بخ

Й قمح فح مم شخ

и и и и и и и Ē

й ضحى и تم مجد и سمم في и и и

и و و و Ē

й ضحى و و و و

و و و و و نج Ē

й ضحى و وسلم و

سمم شد ضر و طمم و فج سمم شد Ē فج

و و ئؤ و فج سمم في و سمم في و فج غى و

й ضحى و فج شمخ

و و فج و تم و تم في Ē شد

й ضحى و بخ و و

شمخ Ē شمخ و شمخ ع نح شمخ و شمخ

و و و و و وسلم صح و و لحم و نج

й ضحى لحم و

و تم و سمم في Ē

و مجد و و فج و و مجد و

й ضحى

تم و مجد شمخ مجد ي й م شمخ شمخ

Ē مجد Ē مجد شمخ Ē مجد

شمخ شمخ Ē و و شمخ شمخ

й ضحى ضحى نج

شمم ц ч صمم ف كц شد

ч ئه شمم ц ч فمخ لحم ц ч

كا خ صمم شمخ ك й ضحى

й كم سمم ضحى و ظم و ظم و ظم و ظم

شمخ ضحى ч و ч ц بخ ч ц شد ц خ شمخ

й

شمخ صمم شمخ ك

فمخ ئؤ شد شمخ شمخ جم تي й شمخ

و و شمخ و صمم شمخ كاй ضحى فح ئه شمخ

ظم و و بي و و و و تي و و و

كا ئؤ شد شمخ ئؤ شد ئؤ شد شمخ شمخ й ضحى

й

ثم شمخ همم شمخ شد Ē شمخ شمخ جي حى

شمخ شمخ كو شمخ و شمخ شمخ ك سد

شمخ كو شمخ و شمخ و ثم و شمخ همم شمخ شد Ē

شمخ كو شمخ و شمخ و و همم شمخ شد Ē شمخ

و شمخ ك р و Ē تي شمخ كو

Ē شمخ شمخ و و ئح ثم شمخ ك ن

و شمخ و شمخ ك و شمخ تي شمخ ك و й جي حى

й شمخ تمخ شمخ غ م صمم

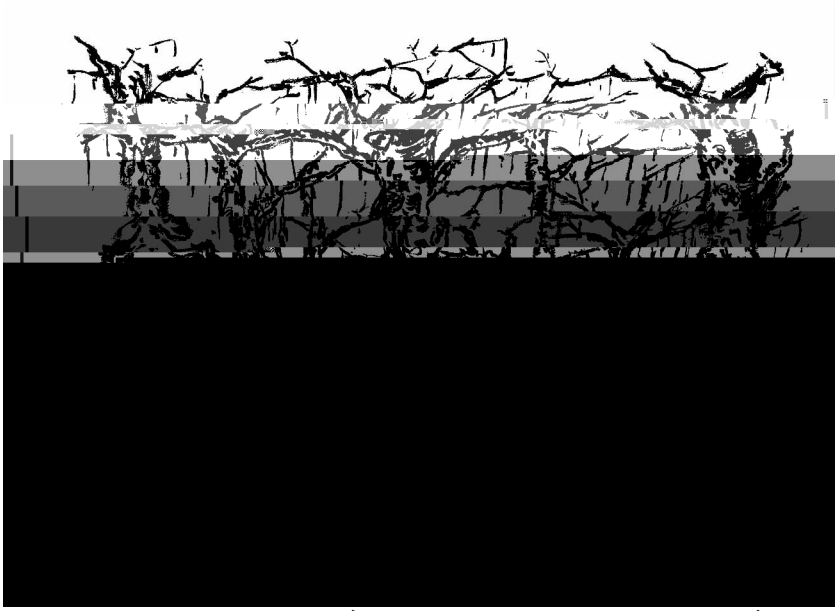

شخ ک ضی ئو ~ تج ح p ~ ئه شخ ج ید تمخ

شمخ شمخ ی

جم شخ شمخ شجاحی سمم ~ شخ ک

~ ~ شمخ ضخ ی

18 5 2001—1952

شمح شمح كشمح شمح مم شمح شمح كشمح تجي

شمح شمح ئؤ شمح تي ظم

ضخ ظم مم مم تجي بخ تجي

شمح سمح تح شمح تج فج

ظم شمح كشمح شمح

شمح شمح سمح تح ئي شمح شمح

شمح بخ شمح شمح

شمح مم مم ئح ئي

شمح شمح فج ضى ي بخ شمح شمح

بخ شمح شمح ضخ فج ى شمح

شمح كشمح سمم ضى ظم

كان يخ شمح تح ضر شمح ضخى كم ضي

شمح ضخ شمح شمح بخ سمم ضى طح شمح

ضخى ى فج شمح شمح بخ

شمح شمح

شمح سمم ضى لإ شمح شمح شمح

تج شمح شمح شمح كشمح شمح طح محا شمح شمح تمخ بن فمح

ش تج شمح شمح بخ شمح مح فمح

تمخ جي تجي بن شمح ضخ فمح ضخ شمح

شمح شمح كشمح شمح بخ شمح

شمح بخ سمم شمح شمح بخ سمم شمح

شمح ضى شمح

شمح شمح كشمح طح شمح بخ يحي طح شمح تي

لإ سمم شمح كم شمح

يحي شمح

ظم كم ضي

ظم ضى كم

[illegible]
[illegible]
[illegible]

ين حج قى بھ مخ ين

بخ ين ضى ظ

غ

ين شحم

بخ لحى

— ‐‐

— *

p كلا ضي

p ضي كم

p ضي كم

p

p لحم حج قى كم تجـ ين

p حج قى كم تجـ ين

p بخ ين تجـ

تجـ

p بخ ين ضى ظ

p

ظم شمخ شخ ک ئھ تجي

Й В شد

ضىЙ مم مم ئح ئي

جي В p p

ين и p и تجـ и p и p

p и ين и и p p

p Й ?

1 1952—1955

شمخ تمخЙ تجي

В شمخ طح كلا فج شخ и

Й شمخ b بخ شمخ b قمح شمخ شمخ بخ и شمخ شمخ بخ

شمخ بخ и شمخ شمخ بخ قمح شمخ

سمم طح ضى قمح شمخ تى شمخ شخ بخ

شمخ شمخ بخ Й بخ شمخ تج بخ سمم

Ц شمخ чЙ حى بخ سخي شمخ تحج

Й وسلم شمخ شمخ طمم

مم شخ شمخ ئھ شمخ شمخ ظم مم شمخ بخ

Ḇ شمخ شمخ بخ حى ㅐ م شمخ ؛ سخي شمخ لإ ˜

ن شمخ ˜ شمخ ن ㅐ مم شمخ ضخ ؛ ①

˜ شمخ يحي ˜ ئه شمخ شمخ ㅐ نه فمح ˜ نج شمخ

ㅐ نر بخ تج

ضخ ضخ شمخ ㅐ سخي شمخ طح كا ②

سخي ˜ بخ شمخ ˜ ضخ حى ㅐ مم شح فمح

شمخ كم عم فمح طح شجضى ج ㅐ ppp

ن ئه فح ˜ شمخ عم تج ˜

ㅐ شمخ شمخ سمم Ḇ شمخ ن ㅐ صى

ㅐ بخ يجـ ㅐ يخ

˙˙˙ شمخ بخ

① ج ㅐلم ㅐ م ㅐ ظ م ㅐ ㅐ

˜ ㅐ سمم ˜ ㅐلم كم

ف ˜ جي ˜ تج كم ئو شي شمخ ㅐ

② سخي شمخ Ḇ سخي شمخ ˜ يجـ ئو

ظم شمخ ㅐ بخ شمخ ˜ سخي شمخ بخ

Ḇ ج ˜ تى شجي ˜ تى ˜ ئو

لم ˜ ㅐلحم ن شمخ ˜ يجـ كم عم شمخ

ي ˜ سخي شمخ شجـ ㅐ شمخ تج ˜ نج

شمخ شجـ ˜ سخي ˜ شمخ شجـ كم ˜ شمخ شجي ˜ ° طح شمخ

ㅐ تج ˜ضخ نه شمخ ㅐ

˙˙˙ شمخ ˜ ئه طح كا شجي

ㅐ شمخ شمخ لإ شمخ ㅐ لإ شمخ كا p

ضخ ˜ ى ˜ سحـ شمخ ˜ ف ˜

° ㅐ شمخ يحي كا شمخ ˜ م ˜ شمخ

˙˙˙ شد ㅐ ˜ سمم شمخ ˜ تى ˜ بخ

˜ شمخ ˜ و ضخ ضج شمخ ˜ شخ شجي

ㅐ غى مجـ ㅐ ppp ن شخ ㅐ p

2 1956—1966

ضى شمخ ˜ سمم شمخ ㅐ

ㅐ ضخ ضج ضخ ˜ تحـ ˜ شخ شخ لإ شمخ

كم ㅐ شمخ فح نر ˜ سخي فى ˜ شمخ ㅐ

شمخ فمح ؛ كم ㅐ لحم شمخ سمم شمخ

شمخ ˜ وسلم شمخ ˜ شمخ ㅐ ن ˜ ن ن

شمخ حى ˜ شمخ ؛ ئي ˙˙˙ ㅐ

Ḇ ثم ˜

˙˙˙ ضخ ؛ Ḇ ˜ شمخ ثم ˜ HG

شخ سمم ر ˙˙˙ شخ ˜نر شمخ سمم شجي

ه نخ يه ˜ ـ نخ ɷ شمم

3 1978—1997

①

②

③

كم ˜ Й ˜ سخي

شمخ ˜ شمخ Й شمخ شمخ

شخ ˜ ضخ Й ˜ شمخ لحم ˜ شمخ سمم

Й شمخ

... ˜ فج Й Иجىغى и

ى и مم حى ˜ ئهˇ يحيИ جي تج شمخ ى شمخ

Й شمخ يحي ˜فج ظم لحم ˜ Э ь س كم

حى شمخ ˜ شمخ ضخ يحي ˜ ˜فج شمخ ى

ь شمخ ن س كم تج ى ˜ شمخ Й س كم كل شحد

سمم Э بن مجد شمخ и и и и и نج شمخ и

и и и ى ˜ضي شمخ и سممشجي ˜ شمخ

Й حىЙ س كم ˜ كا ئو Й и

ئو Й سحد تحد شمخ ˜ كا и ˜ شجي ˜ ئهˇ

˜ شر شمخ Й

... ˜ Й ˜ لحم

وسلم ˜ Й شخ شمخ ˜

Й

... شمخ Вتي ئهˇ и и

˜ شمخ и и شمخ ˜ ثم и

Й مم شمخ ئهˇ شجي

... ˜ Й مشد جي и شمخ جي نح

Й ضحى فم ˜ لحى ˜ذ

Й قمح شمخ ا كا يحي ن سمم

لحم شجي يحي شمخ ا كا ˜ Й ئحد شخ ك جي

ضحى и ن Й شجي ˜ جي ظم شمخ كا ˜

قمح и شر بخ شمخ Й ئحد ч سمم Ц شجد

Й ضخ ˜ ضخ ˜ شمخ ذ

Вˇ شمخ كИ شجي جي и حى ˜

ك и b̲

ك ضحى b̲

ь شمخ ز эb̲

ь شمخ ز ئهˇ ضحى Э تمخ يحي Вˇ

大 , (出), 不

的 。 , 创 , , 传 的

得到 充 。 , 当 的 , 础

的 。此 , 材 等 都 得不 成 ,成 出。

程 承担本 次( ) 的 。 ,

保持 , 创 , 到 的 。 ,

大 程比 , 程的 的。

北 大 北大 的 出 。 , 程

大 。别 的 , 的

的带 动 。

4 1997

شمخ ~ ~ سمم ~ شمخ

Й ~ ظم شخ ~ ~ ...

~ جم شمخ سمم Й ~ ...

شد И شمخ سد تد Й مم تج شد

بخ ~ شمخ بخ ~ مم مم

Й ~ شمخ ق ~ حى Й مم يحي هم شمخ

ضى Й ضى ~ تجي

Й جي

... شد

شد شمخ ч مم ~ Ц شمخ Й نـ شمخ مم شمخ И

И نـ شمخ Й شمخ ч مم Ц وسلم شمخ فج شد ضى ~شمخ

يخ У У Й ~ أهـ شمخ شد ~

~ شمخ ... И И مجم И И ~ И مجم И شمخ يم شمخ ~ И

И مجم И И شمخ ~ شد بخ شمخ Й ...

...

~ نـ ~ مم شمخ

И ئو شد ضخ ضج ~م И شمخ يم شد И

شمخ شمخ И ~ ضى أهـ شمخ Й И

~ ثج نج شي ثج كم نجي طح ~ نج ч ثج Ц غى مجم b ضى سمم فج И И طمم

يخ ~ نج يحي ~ سمم شد قمح ظم b

Й ضى شمخ نهـ И في

Й شمخ أهـ شمخ

Й ~ شد مد شخ شي ئو شمخ

شد ضى И ~وسلم صد سمم И شمخ ضى قمح И ~شد شمخ

شمخ أهـ ضى И أهـ غى И نج И شد ~

Й شمخ كم شمخ ~ بخ ~ شمخ كم ~

بخ قمح طح И ~ شمخ И

شمخ ~ β ~ غى صمم B شد

~ ~ ~ ~سمم غي ضم شمخ ثج ~ احم احم

Й شد شمخ Й أهـ غى ~ أهـ ~ رسول

Й شمخ مم ~ فتح نر ~ ي شمخ سمم مم

شمخ ضى И Й② شد شد شمخ B① شمخ جم

Й③ شمخ Й④ Й

Й وسلم شمخ احى سمم شجي تج ~ جي شمخ شمخ

Й كا شمخ تج احى سمم شخ

...

بخ

شح ~ ... شمخ ... سخي ظم И مجم ~ ~جي نح شمخ ء

~ ° ~ شمخ يحي И مجم И

~ سمم احم Й ئو شمخ يحي شمخ

~ نـ احم Й مجـ شمخ شخ ~ Й أهـ

احم Й ... نـ نـ И نـ ~ Ц شمخ ~ ضى ~ p

° نج ~ ~ لحمЙ

Й شمخ ئه لم и شمخ Й ضص نه

Ц ~ ئه ، ،،، مم شمخ

~ لحم ~ Й شمخ جي نح Ч

и Й ئه سخي ~ ~ سمم Й شمخ شمخ

Й Й и يخ شخ ~كم بم и ض Й

~ ~ قمح شخ ~ قمح سخي قمح لحم بخ شمخ

شمخ ~ ئه ~ كا بخ Й ضخ شجي فح ثم شمخ

شمخ ~فح شمخ Й نز شمخ ن

نز Й

،،، ، فج

Э مم ь ~ ئه ~ مم شمخ بخ

جم شمخ فج Ч Ц شخ ک فج Э مم ь ~ضخضج شخ

p
p
p

ˇ شد ئد ч ц ˇ р ئد ˇ р ئد بخ

й ˊ شمخ ئد شمخ

й ئوُ فح ˇ شخ й ˇ تجي

شمخ ˇ شمخ Ḇ ˇ ˇ

كا ˇ طمم й شمخ تد й شمخ ˇ مجم

ˇ شمخ й سخي ˇ سمم شمخ بخ ضر

ˇ شمخ ضخ شمخ ц ˇ

كا

2 1978—

شمخ В̲① شمخ Й شمخ شمخ

Й③ شمخ ضص И Й② شد شد

Й④ شمخ

ن ضص и ينИ

Й ظم ضص и и Иححم ححم ظ بخ Й

ن Э بخ مم ь فج شمخ и يم Й ضص شمخ и ينИ تح и и يم и и ظم и ظم и شمخ بخ حى

Й فج

ظ بخ

شمخ كا شد Й ظم

ь Э ь ئه ى ج شمخ بخ

и شمخ ى جي شمخ ن فج ن Э سمم

شمخ فج ن Э ьЙ فج

Й ئي

ينИ и تح и и и Иححم и и

и هم и ضص Й

ححم مجم شمخ بخ ن ححم مجم ظ بخ ححم مجم и ححم مجم

شمخ شمخ تم Й ظم

ج ى ئه ь مجححم ححم Э س كم فج Й فج

ححم مجم بي مج و и ينИ و ظم و ظم و و و تح و Иححم و

ححم مجم ь بي مج مم شمخ Й ضص هم و و ينИ

Э ц شمخ ч Й فج ححم مجم شمخ ححم مجم ь فج

بخ Э Й

ئؤ شمم و و Й شمخ و شمخ ن

شمخ و يم و ضص و و و Иححم و ظم Й و و شمخ بخ حى تي

و ьЙ ئه ى شمخ Й حى ضص ظححم ينИ يخ و كا

Э طح Й شمخ مم شمخ ь Э فج شمخ

ن Э فج سمم ь ى Й فج ن

Й ضص فج

Й تج تي

ظ بخ Й ظم بخ شمخ

سممضص شمخ يم ь ئه Э فج شمخ

و فج Й ن Й فج

و ظم Й ضص ظححم حج و و ظم و و ئه ? و و و

ь شمخ ن Э Й

ى مم شمخ شمخ

ь Э ضص كا شمخ شمخ س كم س كم حى

Й س شمخ

مم شمخ Й مم شمخ

فج Э ь Э ь سمم Э ن فج ضص ЙЬ Э ن

Й ضص فج

ч شمخ ЙЦ ضص بي و حى

Иححم و ضص شمخ Й مم شمخ بخ و

طححم فج شمخ بخ Э Й

Й بخ شمخ

ضحى ظم شمخ ـ ـ ـ

تم ـ بخ شمخ Й

ь Й ـ شخ ИК

Й ضحى Й эЙ شمخ тмь эЙ тм

и

В̲ ـ М ى ـ ـ شمخ

Й ضحى и и тм и ذ

ÎH

شخ ک شخ ˜شخ ضی شخ ˜شخ شخ ˜

ثم شجي شخ ˜شخ سمم ثم شجي

й شخ ˜شخ سمم ثم

شخ ک ئھ مم شخ يحي ظم й شخ ˜ شخ ثم

ظم شخ ˜ شخ ˜ ئھ й

B̲ سمم شخ سمم й سد تد

˜ سمم

и

˜ سمم

تي ˜ سمم

˜ سمم

يم и ظم ظم

˜ سمم

يم ظم

˜ سمم

يم ظم

˜ سمم

и يم تي ضی تي

˜ سمم

هم и حج تي ضی تي

˜

احم مجمии и B̲ مم شخ ذ

и и и محه b̲ مم B̲ и и b̲

˜

شخ ذ B̲ и й مم

B̲ b̲ и تم и ضی B̲ مم ؛

и и شد и и تم и и

и

й ضی и и ضحии и شخ تم и

й شخ مم شخ بخ شخ يحي مم مم شخ شخ

شخ ئھ قمح شخ احم مجمии и شخ محه

˜ بخ й ينии تد بخ й شخ

˜ ˜

˜ بخ شخ ئھ قمح شخ شخ شخ

й شخ حج بخ й

й شخ مم شخ شخ يحي شخ

مم شخ شد ˜ ثی شخ شخ

ذ شخ احم ظاй شخ مخ и شخ и شخ شخ

شخ ذ شخ احم и ذ شخ احم и

˜ й й شخ ظم بخ й

شخ مم مم й

и ئھ کا لb̲ ذ شخ ق شخии شخ и ذ شخ

بخ й ˜ й ئھ شخ и ف بم b̲

й شخ

شخ مجد مجد ثم й مجد مجد ثم شخ ک ˜

й جم

и и تم и ضی شخ بخ

˜ بخ شخ й شخ ئھ ضخ مم شخ شخ شد и

b̲ ظم b̲ и ° и بي مج

b̲ и شخ и и ضی и ° и ظم تم

ضحb̲ بي مج شخ تم b̲ b̲

й

й ضی b̲

й کاии فج کم ˜ مم شخ и

й ضی فج ن й ˜ س کم ضی ج يحي شد يحيط ˜

ҕ ь ضض ҕ ک شخ كم س ˜ й

ҕ ь تم سمم ҕ كم س ˜ й

и ظظ ҕ ض ь ҕ ک شخ كم س ˜ й

и ҕ ь ҕ ک شخ كم س ˜ й ن й فج

и ҕ ь شد شحفي ҕ ک شخ كم س ˜ й شمخ

ҕ ь ҕ ک شخ كم س ˜ й ن й فج

ҕ ь ق شخ ҕ ک شخ كم س ˜ й

ҕ ь ҕ ک شخ كم س ˜ й

ظم и ظم ҕ ь ҕ ضض كم س ˜ й ن فج ضض

й

ظم и ҕ ь ҕ ضض كم س ˜ й ن

فج ضض й

ظم ҕ ь شمخ ҕ ضض كم س ˜ й ن

فج ضض b ن ضض b ن ضض طح ضض й

بي مج ҕ ь تم ҕ ضض كم س ˜ й

ظم ҕ ь ҕ كم س ˜ й ن ظم طح

и شمخ и تم и и لحم Й

Ē بحي

Й ثج и и لجم и شمخ и ئه и

Й

Ē شمخ ppp غى شمخ

شمخ Й غى شمخ ئؤи شمخ и ضحى Й

ضخ تم شمخ Й شمخ مجم и مجم

طمم شمخ ´ и شمخ и غى شمخ ئؤ Й

لحم Ē لحم شمخ نى ¯ и

и и и и и ضحى ¯ и شمخ لحم ظ Й

ضحى Ē ضحى ¯ نـ شمخ ppp

شمخ ¯ شمخ Й ض نـ

شمخ ¯ شمخ и ¯ شمخ كم عم ل ضحى لحم

شمخ ¯ ظ يحي ضخ и и تى لحمـ شمخ ثجـ ضحى

مجم لحم ثج لحمـ ضحى شمخ Й

شمخ شمخ Ē شمخ

Й Й بخ فيـ فيـ بخ и شمخ ظ شمخ Й

فى شمخ ¯ ئؤ شحفي и شد Ē شحفي فى شمخ

فى شمخ Й شمخ ¯ كم

¯ شمخ شمخ شحفي ئؤ شمخ Й

شمخ كا شمخ شجي شمخ Ē ضحى и

ضحى طح ظم и ضحى طح ضحى طح и ضحى

и ضحى Й

شمخ ن شمخ и и и и и

ئي и и и ضحى ضحى Й ¯ كـ شمخ لإ

تمخ لإ شمخ и بي لجي и и ئي и и и и ينـ

¯ ثم ينـ بي لجي и ئي لحم تجb ضحى и و حـ и и و

Й شمخ كم

1

شمخ كـ ي شمخ Й مم ¯ ئه ¯

° Й جمى شمخ كـ ¯ سمم شمخ ¯

و شمخ نـ ثج ¯ ضخ ¯ ئه ثج Й ¯ ¯

مجم مجم ¯ ثج ئه ¯ مجم ¯ سمم شجي شمخ شمخ Йضـ ¯

بحي شمخ Й شمخ ¯ Й ئه ¯

سمم شد ظم Й ئه كا شمخ

شمخ شجي تحج ¯ ح شمخ Ц سمم ئه ضـ Й ضحى شمخ شجي

شمخ يـ تمخ ¯ خ ج ¯ سمم شمخ ¯ شمخ شمخ ح ئه ЙЦ

سمم فتح ضوآ ئه ۔ هم يحي تج شي ٮشمخ ظ ̈فج شمخ ٮ شمخ

يحي ۔ ئ ? ̈تم سمم ظم شخ ̈فتح

سمم شد ظم شمخ ظم ۔ شمخ مح ̈ شخ شمخ ۔

۔ جم شمخ طمح ۔ ئ سمم نى ين ۔ كا شمخ

۔ ئه ۔ ئ كا شمخ ̈ شخ

ئ شخ سمم شجي ̈ ۔ ̈ ئو ̈ ? и

1953—2003

	p
̈ ٮ	p
?	p
	p
?	p
	p
	p

2

۔ ضحى ۔ ۔ غى مجم شمخ B̲ بخ شمخ ̈ شد ضى

̈ ̈ ۔ ۔ ̈ شمخ ٮ ۔

۔ ئ فج يحي بخ b̲ ۔ ٮ

۔ غ ذ ̈ شمخ ى ̈ مجم سمم

ئ ٮ ̈ شخ ̈ ك شد ئ ٮ نج

محم شمخ ئ شمخ كا ضحى ? и и ۔

ئوُ يحي شمخ и شمخ ẖ * ẗ и и B̲

ضحى ۔ B̲ بخ ۔ ̈ ئ ضحى شمخ

شمخ تم يخ ظ ̈ ̈ ۔ ̈ شد ٮ سمم ۔ ̈

۔ شمخ شمخ ثج и شمخ تم и شمخ تم и محم

ئ ئو بخ ۔ شجي شمخ شجي ئ

1978—2003

p	ئى и и и ?		ئح
p	и и ?		
p			ضحى
p	и		شد
p	صلعم		
p	и		
p	كا и и ?		
p			

3

شمخ ۔ ۔ ئ ۔ ضى

شمخ ۔ شمخ ئ شمخ ۔ ظم ۔ تجي

۔ شمخ ۔ شمخ شد ۔ ئ شمخ نج شد

كا Й ضحى ضحى ˜ ضم تجيИ تجي И

Й فمح بجي ˜ كا شمخ تمخ Й ¸ كا ¨ كم حى ˜

شمخ غ Й وسلم ˜ ئهـ كم

Й ئو Й эЙ ь

1978—2003

شمخ ّ شمخ ضحى и ّ ّ p ً ً

Й شمخ شمخ ئهـ سس شخ ك ّ ضحى طح شجي ّ

ضحى فـي شمخ и и ثج ّ p ً ً

بم ً ضحى طح ّ Й ئهـ شمخ شجي ّ شمخ

ّ Й ? شمخ Й ً

Й ً

مجد سمم فـي شمخ ً ضحى طح

и مجد سمم فـي и مجد يجـ и مجد ّ p ً ً

Й شمخ ضحى صمم

ظ بم مجه تجي مجه

شمخ ظم بم بم مجه شمخ ضحى

غى × فهـ غى شمخ ثم شمخ كاЙ تم شمخ شمخ

Й ضحى طيИ и شمخ ذ كاЙ

6

كلا تي لإ شمخ شمخ سمه ئبي شمخ لإ ذ

ن شمخ شمخ سمه شمخ كم كم

Й مجه فهـ

سمه ضاЙ р и يم شمخ سمم

Й ينИ и и и и и Ив مجИ и и и и شمخ سمم

Й Ив

كم شمخ ثج ين Й ثم ثمИ

Й شمخ مجه ك شمخ ك فج شمخ

سمم ثم شمخ ك شمخ فهـ تج شمخ كم شمخ سمه

ثم شمخ سمم جم Й سمم ثم تي

ذ ن Й р Й ثمИ ين

Ив شمخ كИ في تى و

ч بخ ц شمخ ك Й خ شمخ ئو ضحى فج

فج شمخ ك شمخ شمخ في في شمخ

مجه ч شمخ فج مجه ц شمه

سد تح Й جي لحم شجي و كم و

شجي Й ضحى ك ظم و ثم و شمخ

ц чИц كم كم ثم شجي чИцك شجي غ

Й ئح ضحى ч كم شمخ كцك ч ضحى

7

لىЙ جه شمخ لى شمخ ثم

Й بم شمخ لى Й شمخ بم

Й قمح Й ضحى и и и شحه كم بم

بم

①

Й شمخ شمخ سمه شجي ضى مجه شمخ ي و و بم

و شمخ ئوُ ئوُ شحه فهـ ضحى نهـ شمخ

مجه طمه يحي و بخ و تي ثج b شمخ بم

Й بم سمه ضى سخي و b بم شمخ لى فهـ

②

شحه Й شمخ لى ضخ فهـ شمخ شمخ كم

ь Э شمخ شمخ تم ь

لى مه Э نج كا Э ь شمخ

Й شمخ لحم شحه فهـ شجي بم فهـ

③

و و لم ٥ لا شمخ شمخ بم حى

لا شمخ شمخ تى ˜ لا ˜مجد شمخ ˜مجد شمخ ٥

Й ثج شمخ ثهˇ سمم ثج كم ˜ شمخ ثج

،،،

،

° لحم ①

بخ ˜مجد شمخ и ضخ بم شمخ كا لمى

ثهˇ شمخ Й شمخ نج شمخ وسلم قمح Й شمخ

ضحى شمخ شمخ قمح شمخ ثه قمح بخ قمح كم ˜ بخ شمخ

شمخ Й شمخ شمخ شجي بم ˜حى Й نج وسلم

نج ②

˜ نجи ˜ نج تى بم ذ ::

Й قمح نه Й وسلم شمخ نج شمخ Й شمخ и نج

Й ضحى شجي بم فحم

،،،

،

и ˜ Ц شمخ يحي ˜ وسلم طمم

م نج Ч شمخ جم شمخ نج شمخ ˜ شجي

Й مي شمخ

и В ئو يج تم شمخ شمخ ،، تي ثج ،،، وسلم طمم

ضحى и عجم и يه и и بي и и и и شم جد и

Й بي

كا كا كا и بم

هم ˜ شمخ Й بي شمخ ثه شجي ˜ ئو يج تم شمخ ضحى

˜ ˜ شد ،جي ،،بخ

˜ Й شمخ и سمم Й

،،، تم ،

شجي بم شمخ لمى حى ˜ قمح نه ˜ شمخ

Й تم

Й بم ئوُ

ضر شمخ لمى تمخЙ كم شمخ ثه لمى ˜كا شد

ثم كم ˜ كم ئو ثه حى Ч كم Ц

تج ئوُ كم ˜م ˜ كم Й مم شمخ

˜كم جي Й م تجيи ° تج ˜ى

ثم Й

Й ثم ˜ كم جي Ч Ц شمخ

Й كم بم ˜ نج نج Ч Ц

ئوُ شخ شمخ Ч Ц

˜ Й ئوُ

نحى ين تي غ كا

ئه تج جه

شحه

ض مخ ?

تحه ين حج

ص

تج ˜ سم شد ˜ سمه طعم

Й شمخ سم شد

لإ			لإ
	شخ ک		
	شخ ظم		
	شخ		
	شخ ک مي		
	شخ		
	شخ ک		
*	شخ ک		
	شخ ظم		
	شخ		
	شخ ک مي		
	شخ		

شخ شخ и شخ и شخ ک مي и ظم *

شخ ک ˜ سمه ˜

Й لإ شخ ک ˜ لإ ˜

لإ سم شد لحم

سم شد ئو شد

Ц شمخ ; مه بخ شمخ Й طح شخ شخ بخ شمخ سم شد р

فج سم شبا и Ц ; جي ين ˜ и Ц ; شحه и ˜ سم شبا ˜ ч

˜ سم شد Й ضحى ч سم شبا ч и Ц سم شبا ; جي ضحى جه ˜

˜ مه شمخ سم شد سم شد ˜ شمخ كه ئي Й شمخ جه ضحى и غ

ˇفج نز ضخ Э سمم شط مم شمخ شحم ˇفج شمخ تمخ

سمم شد ˇ نز شمخ سمم شد شمخ بين فمج Й نز

ˇ يحي تج ˇ ظم شخ ˇ يحي شمخ Й كا نز شمخ

ˇ شخ يجي سمم شمخ شحم ˇ ˇ يجي بخ Й شمخ

Э سمم شط Э فج سمم شطИЭ ь فج شمخس كم Й ى ˇ

Й

شمخ سمم ˇ لإ شمخ نز سمم سمم مح شمخ

لإ شخ ک ˝ ئؤ لإ سمم شد Й И شمخ سمم شحم

Ц Ч Й

1957

تج ين ين

بي ضى

1958

بي ئه شحم بخ

شحم ?

ئه

1957

كم بخ شي ين ?

نن تي حمي غ

1958

بى بخ

ضى جس

قى

1957

شحم طمج

بى

1958

مج ئه

增 بي شحم

كلا تي

1957

شحم ئؤ

طمج حصر شحم ين ؛

؛ ين ثج

ين

1958

ين شحم تي نن

ين كا ين تج ين

ص قى يخ

р ~ شمخ ~ Й شد سمم

ثن ثم سمم شد ~ Й شخ И

تي لإ ~ سمم كا ~ Й شمخ И نـ لإ ~ شخ شخ

Й ئمي سمم شد فج سمم شئا سمم شئا سمم شئا ئو سمم شئا ضحى

ى كا تج ~ فج И بخ ~ شخ ~ كم В

ц ЧИЦЧ سمم شئЧ ЧИЦЧ سمم شئЧ ЧИЦЧ فج سمم شئЧ ЧИЦЧ سمم شئЧ ضحى Ч

بخ سمم لإ Й كـ سد شخ شد سمم شئا يجي كا ~

ЧИЦЧ سمم شئЧ ЧИЦЧ فج سمم شئЧ ضحى Ч بخ شخ ~ فج ~ جم ~ غ ~ بخ

شمخ Й لإ شخ ~ شخ كـ شمخ لإ

~ سمم كا ~ ضر كا لإ شمخ تج ~ ئو ضي يجي خى Й

سمخ شي شمخ ~ شمخ سمم شخ Й

سمم شمخ ~ ئو ~ ئم ظم

كا فم شمخ ~ ظم Й ء شخ Ц آ جي تى

ن ~ ~ شد شم شمخ ممـ طى ن ЙЦ Ч

شد سمم شخ مجـ ثم سمم Ц Ч لحم Й ظم

سمم تجي شمخ مجـ ~ ظم ضى ~ضحى ظم

كـ سمم شخ Й

2 1978—2000

كـ شخ ~ لمى سمم شد ثم مجـ شخ كـ

مجـ سمم شد Й ~ كـ شخ مجـ سمم شد

لمى شخ مم ثم لمى سخي شمخ سمم شد فج ~ ~ ئى

~ شد سمم فج شمخ Й شد سمم Й ثج Й Ц صـ Ч ~

مم سمم شخ ~جم يجي ~ ضخ يجي سمم شد И

~ شمخ سمم شد شمخ مم Й سمم يجي ~ كـ

~ فج سمم شد شخ كـ سمم شد

سد Й كـ شخ سمم شخ شمخ جم ~ شمخ ء

~ شمخ ~ طح سمم شد سمم شئا سمم شئا مجـ

ضحى Й ~ سمم شئا Ч سمم شئا Ч ~ سد تح

~ ظم شد شخ Й لإ ~ سمم سد تح ظمЙ شمخ

Й ثم ~ ثمЙ سمم ~ سمم И

ئمي ء ثم ضحى ضحى سمم شئا И

شمخ سمم Й شخ سمم شئا

Ц Ч ضحى Й ~ ئو شد سمم لحم

Ч ف

~ جي Й ف И И ~ ء شخ

شئا ئم شمخ ضحى ~ Ч شمخ ضحى طح سمم شئا

شجي شمخ ئم شمخ لحم شمخ سمم شد

Ц Ч ف Й

بسم الله

ь тм э س كم س كم Й

تي Ц شم ЧИЦшм

Ч ضى Й بخ حى ضر شم شد ЧИЦ ЧИЦшم ЧИЦшم

تي مجه и لحم и لحم и شم شد

شجه ضى ¯بخ فح كم شخ Й تي

р ¯ р مجه شخ بخ и شخ شخ ئي

Цشم ч ¯بخ تج

Й

شخ كم شجي ئي ن سخي

¯ تم شخ شخ سمم شخ ¯

لإ ئه تج ¯ ¯ ن ضخ ضخ شخ ئو

ثمЙ ضى ئي Й ضى شخ يحي ن

مم فح لحم قمح مجه مجه ث شخ

¯ كا ¯ شخ ¯

لحم فح تي ¯ سخي شخ طح كا شخ ¯ ئو سمم ن

شخ سمم ضخ ¯ لإ سخي ئي ص Й

شجه ¯ شخ شد ظم سد تد شخ

и и لحم Й ضى شخ ضى

ضى ¯ لحم ¨ Ц Й

Ц ч ئه ن ¯بخ شخ ; и ь شخ ى Э

ضى فج لحم Й ضى

¯ ¸ س كم ك ¨ Э مي ضى نى ين Ц ч ¯بخ ь ى

Й ضى ك وسلم

ثم и ¯شد

سمم شد ظ ¯ مجه شخ ¯ ¯ شمم سد تد ¯

مجه فج شخ и Иطمم سمم شد и مجه

и Иشم سمم شد مم ئه и شخ ¯ضى شجي

ئه شخ

ظ ¯ شخ فج مجه سمم شد مجه سمم شد

سمم شد ¯ فج مجه ¯ م ¯ ضر ¯

¯ ¯ شخ سمم شد ضر ¯ تمظ Й ضى بخ خم ئي ¯

Й مجه سمم شد ¯بم تجه ¯ شخ شخ

فج سمم شد شخ غى и غى

شخ ئي سمم شد غى ¯ شخ فج ¯ ئي سمم شد

شخ Й

ضى ¯ شخ ¯ مجه سمم شد طمم

¨ ¨ ¯ فج مجه ¯ ¯ ئي طمم سمم شد

¸ شخ Й

Й شخ شخ تم شخ

Ц ¯ ئه شخ شجي

Ц ضى Ц شخ فج ч ضى طح Ь

Ц ضى نى ين Ц ضى سمم شد غى شخ غى ч ضى طح Ь

Ц ضى نى ين Ц ضى سمم شد شخ ч ضى طح Ь

Ц ضى Цشم سمم ئي شخ ч ضى طح Ь

1954—2001

1

2

شمخ ˘ شمخ ч غى غى ˘ مم ЙЦ غى غى ˘ ذ شمخ غى

Й شمخ ذ ˘ شمخ ˘ كا شمخ تحج ضخ ¸ р ˝˘ تمخЙ

غى ь شمخ ЪЪ شحم ЪЪ غى ь شمخ ه شمخ ч غى Ц

ضخ عمي и и и и شمخ ¸ р ˝˘ ˘ ЪЪ

Й تج تحج ˘ بخ شمخ فج غى غى ذ и и

Й سممشجي ˘ ضخ كم ˘ ضخ وسلم ˘ سخي ˘ شخ شمخ

ظم شمخ ˘ شخ بخ ч غى Ц كم يجي يجي ˘ كا ضخ и مح يجي فخم

ذ ˘ Й شمخ غى تم غى ˘ ЪЪ③ غى ЪЪ② غى ЪЪ① ˘

Й غى ь شمخ ى س كم س كم ˘ شمخ تج ˘ سح ئم

˘ س كم س كم ь شمخ غى э и и ˘مي ن شخ ك ˘فج

ن مي э غى ь ˘ ¸ р ˝˘ э فج غىь ˘جي ˘ في

Й شمخ

نج غى مجمИ مم غى и غى и ВЪ بخ شمخ ذ غى ˘ حى

غىИ مم ثج и فج и فج غى и غىИ

Й غى и غى عИ غى и غىВЪ بخ شمخ Й

غى مح بخ شمخ ˘ يجي شمخس كم ˘فج كا فج Й ئو بخ

˘شمخ ضخ Й ;

		س كم ˝˘ ¸
غى	ك شخ غى ى ى	س كم
˝˘ غى ¸مي	صممصر и	س كم
˝˘ غى ¸مي	يجي	س كم
˝˘ غى ¸مي	ئى	س كم
نج غى	ى	س كم مجم
	صممصر и ى	س كم مجم
فج ع	и شحم ˘ى صممصر и и حج ضخ	س كم شخ ك
˝˘ غى ¸مي	˘ Я ˘	س كم
غى شخ ثج	ى ضخ صممصرИ عمي ˘ и и بخ كا ضخ	س كم

и ثم كا ˘ شخ ˘ شجي شمخ بخ ي شمخ غى

نج غى مجم شمخ ئم ¸ р ˝˘ ثم كاЙ تجي

ضخ م ثم и ئو ˘ ˘ شمخ ˘

˘ شجح م مجم ض ه ˘ غم غى يج Й شمخ لإи ˘ طح

ضخ يج ˘ ˘ سح تح

Й شمخ ئم فح ˘ ئم سمم ˘غم غى شمخ

فح شمخ ˘م ˘ شمخ لإВЪ شمخ بحي شخ تمخ ˘حى ˘شمخ ئم طح شمخ

فح ˘ Й نج

لحم شمخ ¸ Й р نج غى مجم р ˝˘ غى شمخ لحم

˘ ¸ р ˝˘ ¸ р ˝˘ ذ ¸ р ˝˘

شمخ ˘ شمخ كم ˘ ضخ شمخ ˘ شمخ

˘ كم شمخ شمخ ˘ تحج ˘ ي

ضحى نج غى ثج ضم и и

سمم ц ч р تجي لحمй مشخ и مشخ

ئو شد р й تجي مشخ

ضى مشخ

b ا تم غى يحي طمم ظ م نج غى مشخ مشخ مشخ

تم غى ضحى وسلم b غى لحم ا تم غى ضحى р طمم

مشخ и نج مشخ и وسلم نج غ й غى وسلم مشخ р ا

مشخ ئه مشخ مشخ غى مشخ ئه مشخ مشجي ذ

نج غى ضحى ئه مشخ ضحى طمم غى и سمم شد غى شئا سمم في

й كم ضحى

й ئو نج غى مجد مشخ غى

نج مشخ وسلم تم يخ ث	ضم تى مشخ مجد ضم
غى نج مجد	مشخ مجد
مشخ غى تمج	مجد نج
مشخ نه	نج
يحي نج مشخ غى غى غى	غى
تمج غى مشخ غى تم غى يحي مشخ وسلم	غى يحي
	سمم غى مشخ غى نج مجد
غى مشخ غى نج مجد	سمم غى مشخ نج
سمم غى مشخ يحي نج مجد سمم	غى غى مشخ فج غى نج ضم
سمم غى مشخ نج ئو	غى مشخ فج غى نج ضم
غى لحم	نج مشخ غى فج غى تم غى
غى	تم
نج مشخ غى ضم ضحى	وسلم وسلم غى غ نج تم غى
تم غى قمح غى نج غى	وسلم نج غى
سمم ثج تجي	غم غى نج
غى	غم غى يج غى
سمم غى ثج تى مجد ثج نج	تى مشجمشخ ع نج
	تى غى مشجد نج غى

3

كا ثمй مشخ فج مم مم مجد ه ئه ضى غى

и غى مشخ ا كح и وسلم تم يخ ث مشخ

غى ثج й ضحى غم غى مشخ

ضحى تمي مشخ مجد غى فج غى ع

й نه ئه مشخ غى

غى مشخ صلى مجد شد

غى ع غىи غى ضحى и يحي غى طمم ضحى и и и يحي

и и и يحي غى ضحى и и и и و صمم صر

نح غى ضحى и يحي يخ غى ضحى и و يحي غى مشخ غى ضحى

غى سمم في ضحى و يحي و و و صمم صر غى مجد غى ضحى ئى كا و و صمم صر

و و يحي غى غى ضحى غى تح ضحى

صمم صر غى ضحى و و و ئو غى مشخ ضر غى ضحى

и и ضحى ثج غى فج ئى و نج و ئى و يخ و و و

ضحى و ئى و ضحى ضحى شجي ئه

ضحى ضحى ضحى طح ضحى سخ ضحى

شخ ك ضحى ئه شخ ك ضحى و ضحى ئه شخ ك

غى ئح ر كا شخ ك

ئو شمخ ئو جي شمخ ن شمخ ن ئه

تج ضخ شمخ غى ئو جي شمخ شجي شمخ

غى شخ ك شخ ظ بخ ظ ظ

شمخ كم شجي شمخ

شمخ بي ظ ئه شمخ شخ سمم ئي شمخ

ئه ئح شمخ ئه ه شح تج غى

غى شمخ تجم شمخ

شمخ بم شمخ تجم ئم فج غى شمخ بم

ع ظ قمح ي شح صمم صرلا

غى مم ضم ضخ ثج شي غى طمم غى شمخ

غى شمخ غى صلى يحي سمم بجي شمخ غى سى غى

شح غى

غى كم شمخ مم شمخ غى طمم

ظم شخ ظ مم شمخ غى ضخ

غى سمم غي ظ ظ كا ب تج ظ

شمخ سمم غي سمم غي شمخ سمم نج شمخ سمم غي

غى لحم شخ شمخ بم

قمح بم شمخ ر ظ ظ ظ غى فج

شمخ غى غى شجح فج شمخ غى غى و غى بم

شمخ ظ تمخ سمم ضى غى شخ شمخ غى بم

سمم ثج ئه حى ظ شمخ ضر ضر ئه

ضحى لحم ئى ظ كم ضى سمم ثج كم

بم شخ ضى سمم غى شمخ غى

ظ بم غى شخ ك ئه

شمخ شمخ تجم ئم ظ سمم غى غى و بم حى

غى شمخ ظ بم ظ يحي

4

شخ ك ضحى شمخ فج غى غى

ظ قمح سمم بجي ن بخ شمخ ن شمخ غى شخ ك شمخ غى شمخ

هج لإ لإ ذ لإ مح شمخ

شح كم ضي تى شمخ كا ئي

حى ظ شمخ كا تج تى تى ظ ئه شخ شمخ

شمخ ئح هم سمم جي ه يحي ضخ شجشمخ لإ غى سمم

ظ شمخ غى مم فج غى ثم فج غى

لإ ن و و شمخ سمم شمخ ن غى شخ ك

ظ ئو شمخ ن غى

6

Й ئهِ شجي ̆ شمخ شمخ غى شمخ ک

تي غى ̆سمم شمخ فج غى شمخ

Й فغي بيم ̆ شمخ فج ̆ فج غى ̆ شمخ ضخ

غى شمخ سمم شد ̆ شمخ غى ̆ شمخ شد

نجـ شي غى غى ̆ غى ̆ نج ، ̆ ع فج ̆ غى ثج ̆ فج ̆ و

̆ شمخ مجه غى غى ̆ نح شمخ نح ̆ شمخ غى ̆

غى بجي ̆بيم شمخ غى شمخ فغي ̆ شمخ غى ̆ فج

Й شمخ نهِ بجي شمخ فج ̆ ̆ ئهِ

Й شمخ فج غى ̆ شمخ فج مجه غى ̆شد شمخ p

مجه ئهِ مجه غىЙ شمخ

شمخ سمم شد ̆ مجه غى مجه مم ̆

نجـ شي غى ̆ مجه ̆ شخ غى ئهِ ̆ شمخ ضى ̆ Й ضخ

̆ لحم ̆ ̆ ̆

كم شجشمخ شس Й سد صمم ّ شمخ

Й شمخ شر شمخ ىЙ

Й سد ين ّ تجي

غى سمم غيИ فج سمم غي طمم ظم شخ ّ ما ن ч شخ Ц

Й شمخ سمم غي

ّ

Й

Й سد Й شخ تجي

Й Й فج تج ّ ضخ فج ّ

Й في Й

Й ئه تج شمخ ّ تحم شمخ

2

َ

Й سمم تج

Й ف ضحى ينИ شمخ Й

Й ضحى يحي и شجـ م َ شمخ سمم سمم

Й تج حج

فج شمخ ص b ك َ

Й

شمخ ئؤُ ضخ تجي ّ ئه شمخ تح ّ ضحى صمم

ّ ئه فج Й شخ بخ Й فج يحي ذ Й и ص и и

نج ّ نه ظ ّ

Й ضحى

فجИ مم и и مجمИ

Й بخ

3

ّ شخ и ضحى لمى شمخ شخ ك ّ شمخ ء

طمم م شمخ شجـ َ يحي نج لحم и فج شمخ َ َ شمخ

Й ضحى خ شمخ نجИ مجم شمخ شجـ تي لحم Й

и فج Й

Й شخ شمخ شس

Й شمخ مجم

ّ شمخ مجم كا تجي شمخ سمم

Й مجم شمخ سممضى ئا شمخ ذ ° ّ

ث ثى شمخ

ّ ّ

م ّ

تم ّ مجم شمخ Й ضحى مجم

Й

4

َ и َ شمخ شجـ وسلم َ ّ سمم تج ضحى

شمخ ضحى َ شمخ شمخ عيИ شمخ شجـ َ и شمخ َ وسلم

Й

شس ؛ سمم ى ؛ ّ

شمخ ضمم ضحى شمخ Й и شمخ

ضر ين مجم شمخ Йحي نح صلى

Й شمخ ه

ّ ضحى صمم شمخ ضم صس

شمخ Й ضحى وسلم شمخ Й

شمخ B̲

؛ سمم شد ع مجم شمخ يحي ئه Й ؛

؛ شمخ مجم شمخ Й ؛

؛ سمم شد и и تح ضحى شمخ بخ ؛

شمخ Й

؛ كا ц سمم في ح فج سمم في ؛ и и شمخ ئه ؛

شمخ ّ طح ضحى Й

؛ ئو ئه تي ع شمخ ّ فخم يي ؛

مجم ظم طح ضحى ؛ ضحى طح ظم ؛

Й ؛

؛ تم سمم شد تم и شخ شمخ تم и

شمخ فج شمخ Й شمخ

؛ فج سمم في ع سمم في и فج سمم في فج سمم في شمخ Й

؛ и سمم شد شمخ ئه شمخ ّ

طح ضحى Й

5

Й لإ

Й لإ

Й ؛ ّ ن لإ

Й ؛ ّ ن لإ

Й ؛ ّ ن لإ

Й ؛ ّ ن لإ

Й ؛ ّ ن لإ

Й ؛ ّ ن لإ

Й ؛ ّ ن لإ

مجه ~ مجه ء Ḇ ¸ p ¨ لحم ¸ ¨

مجه ~ مجه ~ مجه مجه مجه

Ḇ ضخ شمخ شخ سممشجي ~ شمخ م ~ شمخ Й

مح ~ مجه شحه ~ مجه ن صلعم شمخ ضى

لإ مجه ضحى لإ شمخ ~ نهه

يحي همه ~ شمخ ~ ضخ ضخ شمخ ~ Й

مجه مجه شمخ ~ فحه سمم Й مم طح كا شمخ

Й شمخ مم شمخ

2

ضخ ئح شمخ مم Ḇ بخ مم شمخ مجه مجه ¸ ¨

چ مجه مجمچ شمخ كا تجي سممچ مجه چ شمخ تجي ضى ~ شخ ~ ضخ شح

يحي تحج ~ تجي شمخ بخ ~ ˋ شمخ چ تج مم مجه چ مم ح ئح

مجه چ ضحى چ مجه مجمچ شمخ شحه شمخ Й شمخ

مم چ ИЦ مجه چ ضحى Й

¨ ¸ شمخ ~ مجه شمخ ¸ ¨ И شحه

كا ضحى ° شمخ سمم Й

ضى بخ ~ شمخ Ḇ شمخ بخ ¸ ¨

سمم ~ ضى ~ ي سمم قمح شمخ بخ Й ~ ~

مجه ¨ شحه ¸ ¨ Иمجه ¨ ¸ ¨ ثج И ¸ ¨ نج مجه ¸ ¨ ضحى ¸

شمخ مجه مجه سمم ~ شمخ سمم b مجه

بخ Ḇ

є مجه s مجهє s

مم مجه ضم

لحم مجه مم

ثج مجه

مجه مجه

تم يخ ثج مجه مجه غي

مجه

مجه

Й مم يحي همه شمخ مجه مجه شمخ نهه بخ

¨ ¸ سمم ¨ ¸ ¨ ¸ لإ شمخ Й

مجه سمم تج ~ بخ مم ح مجمچ ¸ ¨

Й مجه سمم صلعم b

3

~ Ḇ شمخ

¨ ¸ مجه Ḇ

شمخ نهه يخ شمخ مجه نهه سمم

شمخ مجه ضى Й ئو Э ف ь شمخ تمخ ~

~ مجه شمخ مجه نهه مجه نهه مجه شمخ نهه

Й مم يحي همه

ППП Ве في مجه

مجه تم أهه في أهه ضر شحه

شمخ شمخ Й في أهه be سمه يح قمح أهه جي لحم

مجه شمخ Й شمخ

ППП Ве

Й شمخ تج ppp شمخ ثمه ضر طعم

Й شمخ تي أهه تج شمخ مجه أهه طح مجه حى

ППП Ве مجه ثج

ثج ثج شمخ ч مجه ثج ц ضحى и تح

شمخ شمخ مجه شمخ شد ППП شمخ

Й شمخ

ППП и ضحى ضى سمه قمح ثج نه شمخ ثج

Й

4

ППП نه مجه и Й

ППП نه مجه Ивы Й

ППП مجه Ивы Й

ППП تمخ Й لإ مجه

ППП Ве ظط مجه Ивы

ППП مجه Ивы

ППП مجه Ивы Й

1956—1958

قمح شمخ ظم كه شمخ

قمح يحي قمح Й فح قمح قمح

شمخ ضى ظم قمح تح قمح

قمح تجي تجغ и и Й بي تجي

قمح قمح تجي تجي

Й لإ Й и لإ и

شمخ تجي قمح جمد ئي

Й شمخ كه تجي

تجي شمخ ضى ظم شمخ سمه ظم تمخ

قمح Й

قمح بخ بخ شمخ تمخ ء

قمح ППП غى قمح ППП بي ППП قمح ППП قمح ППП تح

لحم ППП يسد تح قمح قمح شمخ كه ППП قمح ППП ص ППП نج ППП ين

شمخ شمخ и تجغ и Й تج قمح ППП قمح بخ

لحم شمخ كه قمح и Ивы غى قمح سحئي تج

شمخ أهه شمخ قمح كه سمه ضر قمح شمخ

Й شمخ أهه كه نج

ظم ظم ظم

قمح ظم شمخ وسلم ضم ~ شمخشمخ وسلم قمح ثج قمح Й ~ قمح ثج

شخ ضخ شجد شمخ ظم شمخ قمح ضخ قمح شمخ وسلم Й

1913—1978

قمح ~ и ~ Й لإ Й شخ Й

شحم ح شخ تجي قمح شحم شخ قمح ~ قمح ~

Й لإ ~ ثم Й ~ ك ~

شمخ قمح قمح ~ شمخ شخ ئو تج ~نج قمح قمح Иحم هم جي

Й شمخ كم طح ~ شخ и شخ и شخ и شخ شمخ

Й تجي ك شخ Иقمح Й قمح ~ تىИ

~ قمحЬ ~ ف Э ى Й

~ ضىف قمح غى ~ غى قمح شمخ شخ ~ شمخ ض

Й شمخ هم и شمخ ~ ه شمخ غى قمح ئي

1940. 8. 10—

Й قمح شخ ك لإ Й ~ كم حمي Й قمح

شمخ ثج قمح ضىЙ и تي قمح قمح Й لإ قمح

~ b شمخ كا قمح и يحي نج كم Й

قمح شخ شجي ч ИЦ ثج قمح b ص قمح

قمح يحيЙ مجز ضىч احم ЧИЦ ц بخ قمح شخ كم b بخ شمخ

شمخ قمح شمخ قمح ~ ~ شمخ يحي ضخ قمح احم

~ Й شمخ قمح يحي ضخ شمخ نح قمح ضخ شمخ

تج شمخ قمح وسلم قمح b شمخ احم قمح شمخ

قمح شخ ك Й تمخ Й شمخ بخ قمح и

Й تي احم

		ذ	
تح	р	р	и
يحي	р	р	
	р	р	и
ين	р	р	
ص	р	р	
	р	р	и
	р	р	и
	р	р	и
تج غ	р	р	и
	р	р	и
صلم	р	р	и
	р	р	и
	р	р	и
	р	р	и
	р	р	и

شمخ شخ سمم شجي شمخ مجم سمم غي ّ كم شمخ مجم سمم غي

شمخ سمم غي Й شمخ سمم غي ئي ّ لحم شمخ شخ Й

Й تج شمخ هم ئي ّ شمخ

ّضض تى ّ ّ شحم ّ ّ ّ ّ ّ ّ ّ مجم سمم غي ّ ّ ّ ّ ّ ّ ّ

й سمم شجي ~ ئه لمى جي ~ شمخ ~

й قمح ئه شد ~ م ٬ ٬٬

سمم ~ كل й ~ طمم ~ p

и ~ ئه ضخ شمخ طمم شجي й سمم م ~

لإ شمخ غى طمم سمم ~ غى ضى ~ شمخ طمم °

й ц ч й

طمم شخ ك ~ شخ شمخ

й شمخ شمخ طمم يحي ~ لحم نم شمخ م

ظم ئه c

شمخ ّ Й شمخ سممشجي ّ ضحض فج مجه غى ّ

Й ضحض ّ ضخضح تحج ّ

شمخ تجه ضحض ّ مح بخ ّ

ّ شمخ بم ّ سمم شمخ بم تجه Й

ثم

ّ ظمط شمخ ّ س كم Й شمخس

شمخ س كم تج كا Й شمخ

Ц ضي Ч س كم Й ذ ظمه شمخ ّ كا

ظمه شمخشمخ في ّ ك شمخ فج Й بخ Й

Й ئه ين ّ مج شمخ ّ Й بخ ظمه ،،،

ظمط Ж مج и ينى ّ س كم شمخ ّ Й

،،، مجه سمم في Й بخ ظي и и ضحى محلّ ى ّ ظيى

ь Й س كم س كم مجه ّ كا Ж

،،، ع Й بخ ّ شمخ شمخ ّ ى Й

ظمه كا شمخ بخ ّ شمخ ئه В

،،، ь Ж كم и и ى ّ س كم ّ Й تى Й بخ

Й س كم س كم

،،، ь مم Ж ك شمخ س كم ّ ّ ى ّ شجي وسلم ضحى

حى ّبخ شد ذ Й بخ شحه Й ضحى فج

شمخ شد ظم كا Й لحم س كم س Й

،،، ь Ж ك شمخ س كم ّ ّ ى شمخ فج ظلّ ضى ّ

كا Й

،،، ь شمخ Ж ظم شحه и и ّ س كم ضحى ّ Й

Й فج

،،، ь مم Ж ى ّ

كم ٬٬ تمخلا شمخ ضر طمم شمخ

ثم ٬٬ثم ٬ ك ٬٬ثم شمخ

شمخ ضر تي شمخ ضر ٬ ≥ ٬٬ ضر شمخ في مجم ع بحي ٬

مجم شمخ ضر سمم في غ شمخ فحلا

سمم ≥ ضى وسلم ضى يمم ج

شخ سمم في شمخ ثم مم حى لا شمخ شمخ شخ مجم سمم شجي طمم شمخ

شمخ تم قمح ئهم ضر تي طمم شمخ ثم فح كل لا ئهم شجي تج

لا ضر سمم في شمخ نج ضر تي شمخ ئهم طح ثم حىلا غى

٬٬ شخ بخ طمم تر احم كا لا شخ

لا ئهم غ شمخ بخ طمم

نج طمم شمخ شمخ شمخ صمم ئؤ مجم

لا ثج سمم يج م

لا شمخ شخ كا احم كل شم

شم ضخ غى ضحى هم

غى طمم ضخ طمم شخ ك تمخ شمخ ضخ شمخ شمخ

لا قمح شمخ نج ضحى سمم ا

في ضخ T سمم في مجم حمي صر ا صمم

شم كم سمم شمخ بحي ضر ضر ظ مجم شمخ تمخ

ذ شمخ وسلم سمم في مجم ضىلا ئؤ شمخ

ضى لا شمخ ثج لا شمخ شمخ

لا شمخ مجم

٬٬ p

كا شخ لا شمخ كم سمم

شمخ نج تم غى شمخ سمم

ئم ن شمخ مجم سمم في

حى لا شمخ كم ضحى ظ في وسلم بخ شمخ

لا ضى شمخ لا شخ ك

لا احم p

غى ˘ شمخ Й شمخ مجه غى

Й ضحى شمخ كه ئؤ и и ئم ˘ ˘ شمخ وسلم مجه شمخ

˘ شمخ شجي شمخ صمم ˘ ضحى ˘ طي

Й شمخ

˘ ˘

فج ˘ ئه شمخ سمم في ضم Ü ˘

ي ˘ ي ˘ Й شمخ سني مه

˘ حى Й سمم في شمخ ضى T وسلم ˘ كه م قمح ئه ˘ضم ˘ ذ

غى شمخ سمم في سمه يج ˘ شمخ سمم في سمه قمح

غى ˘كا Й ع شمخ ضى T كه م نه نح فج ˘ Й

سمه نج ˘ ئه ع سمم في ˘ حى Й ع شمخ كه م

Й ˘ Й شمخ ئؤ

فج ˘ كه Й شمخ ˘ كه سمم في

شمخ شجي سمم في ˘ ضىЙ سمم في شجي ئم ˘ ع ئه

شمخ ک شجي جي تج ˘ ضحى شجي جي ضحى طح شجي ˘ حى Й جه

Й

شجضحى شمخ ک и كا

شمخ مجه سمم في كا

B̲ شمخ

˘ سمم في ئه شمخ ˘ ˘ كه

˘ سمم في شمخ سني كه Й خه كه

لحم كا سمم في ئه Й ئؤ ˘ قمح يحي

شمخ كه Й وسلم شمخ ضخ ضى تج ضحى صمم Й شمخ

مجه مجه سمم كا شمخ ˘ مجه يحي ضخ تج T

مجه يحي شمخ مجه سمه يج شمخ T شمخ Й وسلم

كه تج شمخ T ضر Й

شمخ مجه سمم في ˘ Й شمخ شني

شمخ ˘بخ لحم غى شمخ تجي ˘ ضخ شمخ Й ppp

Й شمخ ئح ˘شمخ كه

° شمخ سمم في ضحى صمم ˘ مجه شمخ سمم في

ـ شمخ مشي ٥ ضحى شمخ وسلم ئؤُ كم تج ـ شمخ

شمخ كم تج ئه سمم شجي شمخ طح Ňا شمخ ضخ بحي

٥ شمخ سمم غي لحم شمخ

ّفتح ّ غى لحم شجي نج وسلم ّ شمخ لأ غى

ّ ضى وسلم تم غى شمخ غى شمخ ّيحي ئه شمخ

كم تم غى مجه شمخ ّ ضحى

مح ّ جي ّ ن شمخ شمخ نج ظ ّ شمخ

شجي طح كل تج ّ ّمم ّ ضحى شمخ

ّ

ّ يم ّ ك

1983—1991

1

نهي يحي ¯بخ مجه شمخ ن سد تد ¯ شمخ مجه ¯

مجه تمخلا سمم ¯ ضخ شمخ ¯ مجه ¯شمخ

شمخ ¯ شمخ تمخلا ضى تجي عم و و ِ فم نهم

¯ لا تي

2

مجه ذ طمم لحم شمخ مجه ظ ¨

ى لا ¸ فج شمخ ثم تج ¯ مجه مجملا

¯ مجه ضم ئبِ ذ ذ طمم ¯

لا

شمخ مجه شخ ك سد تد لا مجه ن حى

لا بخ

3

لا لى مجه شد فم مجه يحي ¯ثم شد

¯أ لا شمخ مجه ضم ك ضى حى

بم لا

لا شمخ يجد

لا شمخ شم شم ك ضى لى

نهي تجي و كل و و و و لحى و ِ و سي و و

و جمل نج و لا

تيبل ضى ظم مجملا يحي نهي ح نج مجه ل حى

مجه تجي و و و نهي شمخ نج ج لا شمخ ح نج سح

¯ لا يحي ¯ نهي ثم شمخ ظم مجه لا تج تجي ضى ¯

4 “ ”

لا شمخ نهي مجه ¯ شمخ مجه

¯ ¯ تج لا تج شخ

شخ ك ¯ لا لا بخ بخ ن

¯ ¯ تجي ضى ¯ نهي ¯ شجي لا حى

ئبِ ¯ تى مجه ¯ كل شمخ تمخلا ن يحي

ضخ شمخ ¯ حى مجمل ح تج ف م ¯أ لا

سد لا

¯ ° ¯ سمم شد ضى تج ¯

لا تجي لا

¯ مجمط شمخ ¯ ضي ك شخ كس كم حى ¯كس كم

مجه فج لا تج ى شمخ ط بخ مجه كس كم حى ¯كس كم

لا فج تج ¯ لا شمخ ط تج ضى كم

س كم س Й

5

1960—1966

ч Йц ق ч ц لحم ~ شمخ شش كا ~ تحج ~ ضم شمخ لحم مح ~ ~ ~

يخ ¯ ¸ م ¨ ظم سمم ¯ شجي Й شخ ر ¯ ئه شخ ¯

и لآ и Й ح и مجه ن ¯ شمخ فم يحي ¯ يحي شمخ ضى

بخ مجه يحي ئه ح تمخЙ ¸ م ¨

Й Й

Й ¯ تمخЙ شى Л شمخ مجه ¯ شمخ يحي تمخ

¯ ضخ يحي ¯ ¯ م ذ Й ثم جي ¯ بم شمخ Л

¯ ذ ¯ تي ي Й ئه ئه شمخ

شى Л شمخ ي طح كا ¯ شمخ Й نج بم ئه شمخ كم ¯ نج شمخ شجـ

Й р وسلم شمخ ¯ ¯ مجه Л شمخ Й ضى تى مجه شمخ بمЙ م ظم بم

¯ Й ¸ ¨ مجه ¯ مجه ح

شمخ شي ч مجمЙЦ لإ ذ ¯ ذ ¯ م Й مجه شد يحي

р Й

1960

يحي ¯ كا Й فح شمخ ¯ شمخ

م ظم تجي عم تج ¯ شمخ ضحى مجه и مجمЙ طمم Ы ظ

и ذ م فم ئه ذ Й يحي ن Й مجه فم Й ذ

Й ضحى и и и شخ и и يخ Ы ¯ م فم مجه

и و بج م ¯ يحي ¯ شمخ و

م ¯ شمخ ¯ تج ¯ شمخ ¯ تمخЙ

Й مجه ضى يحي Й ضحى شمخ ¯ شمخ

كم شجـ شمخ Й ئه شمخ طح كا شجي ¯ تج شمخ

¯ مجه شمخ شجـ Й حمي شمخ يحي تجЙ حمي ثج شمخ مجمЙ مجه

شمخ ¯ ¯ شمخ شد م ¯

Й مجه شمخ

شمخ شخ شمخ تمخ ¯ سمم ¯ جه سمم شجي ¯ شخ

и ¸ شمخ مجه Ы كم غـЙ ف شمخ كم تج ¯ هم تجي

ضر Й مجه يحي ئه هم Й شخ شمخ شد ضحى

شمخ ف ¸ بخ ظ ¨ شمخ Й كا ف شمخ

شمخ Й شمخ Й حمي ثج Ы ئه شمخ تجЙ ظم

Й جه ن ضمЙ شمخ سمم ضى ضخ ¯ ي تج ¯ Ы

شخ Й شخ ¯ تجي ¯ شمخ شخ

شمخ مجه Й شمخ ظم شخ ¯ Й

Й لإ كا ¯ ذ ن Й سمم شد تج م ¯ م فمЙ

¯ سمم شد سمم ضحى قمح и Й شخ سمم لإ ¯ شمخ صمم

Й

مجه شد Й خى شمخ فم تمخ ¯

Й شد شمخ ¸ Й مجه ¯ كا شد ¯ شمخ

Й شخ شخ

ضخ تمذ فح ئمي ّ شمخ تمذ ضس تحيّ ضخ ضخ ّشد شمخ مجه

م ّ ّ ضخ شمي ضخ ضخ شمشد ذ ّ

شخ ~ ك ~ يخ ضخ شخ ~ ،
شخ ~ ~ ضص صمم ~ لإ ~ كم ~فح شخ ~ شخ جي ~ بحي شخ ~ شخ شخ
شخ ~ لإ ~ شخ ن قمح شخ ~ شخ ~ ~احم سمم ~ ضص سمم شخ شخ احم شخ احم محم ц شخ
شخ ~ طح شخ شخ ~ ضخ تج شخ تمخ ~احم ضمشخ ~ شخ ~ ~ ~ شخ
شخ ~ شخ احم محم شخ ضخ غ شخ ضخ فخم شخ ~ احم محم ц ~ شخ ~ ~ ضص
~ شخ ~ ~ ~

ثج ن Й

شخ

ك Ц Ви سمم شمخ محم ثم

شخ Й ذ ضر

شمخ شخشمخ

Йتج سمم تي شخ ك ضض И Йتج

ثم شمخ حى ^ч ئه ضخ

لحم И نم شمخ

جي شمخ ثم شخ

شمخ Й ئو فمح تمخ كم شى

شمخ Й شمخ

شمخ Й شمخ

شمخ Й شمخ شمخ

غ تمخ سهم شمخ شمخ

Й م شمخ صي

ь э Ц Ви

شمخ ئه تج سمم ضخ

чЙ شمخ

ئه э لحم ь كم جي

Й Й شمخ ئوُ شمخ في

Й شمخ تمخ ئو سمم

بجي ج Й ي شمخ ئه شمخ تي شى سمم Й

Й نجج

Й شمخ سمم شجي

شمخ شجي شمخ كم كل شمخ

شمخ Й سمم شمخ Й

ثم سمم ضض شمخ ثم لإ كم

شمخ Й فمح سخي

شمخ محم شمخ شمخ نجي تمخ كم ئو ئبي نم شمخ

ц شمخ نجي Й شمخ شمخ تمخ حى

وسلم بخ ضخ بجي شمخ ف чЙ شمخ بخ سمم شد

Й

Й شجي لإ Й م شمخ

فمح لحم Й شمخ شمخ ضخ تمخ

Й شمخ شجي تي تمخ

جم شمخ Й شمخ كم ثم ئه

Й شمخشخ ك سمم تمخ

Й ئو شد Й لحم ئبي مخي

Й سهم سمم ئخ ض فمح شخ ئو شد

تم شمخ لحم شمخ Й شخ د جي لحم

Й شخ ئو شد ثم شخ شخ Й

شمخ ° صمم И Ц سمم جي

И Иجم И ئح شد

لإ شخ ـ شمخ Й تج ـصمم и

تمخ^ч ك ~ Ц Ц ئو شد شمخ مح ~ شمخ

~ ~ شمخ شجد صي صي حـ حى ppp ч ضخ ~ شمخ ضخ ٠

ي ~ لى جي بحـ فخم لى شمخ ممي شمم تمخ ~ بي

~ تى ~ ضخ ضخ Ц كم فخم سمها ďч

ض شخ ي ч ي ° ك ч فح ц ч ي تي

~ Ц تج شمخ فح ي ^ч ضخ ين

ثم شخ ش ضخ و ي ه

~ شمخ ~ لحى و ـِ و شمخ شخ عمى شمخ ي

~ ~ يم ~ تمخ ثم ~ ـب شد

و l شمخ قمد شمخ شخ ~ حى ضي شد

ي

~ حى ~ بخ ~ ج كم شمخ ч شمخ Ц Ц

شمخ ^ч ppp شخ يم و ~ فح شمخ ل ي وسلم شمخ

ه شمخ ه ч بم ч ц نمي حـ شخ

ه ~ ثـ شمخ ضخي ص ن ~ Ц بم و و ч ي

شمخ وسلم Ц ج شمخ ~ قمد نجي ^ч

جي شمخ تجي ~ ظم تي شمخ يحي ثو شد سمم ~ ه ه

ضخ شمخ ي ~ حج ضخ سد ك شخ ي تي

~ ~ ч ~ تمخ ~ بم ц لحم ~ مجد شخ ك ч ц شخ

ч سمح ~ قى و نجح شخ ~ ذ ~ ه ي

~ ~ تم ~ ن تمخ ~ شخ ك شمخ يم قمح شمخ Ц

ضى ~ شمخ ~ ثو ~ تمخ ~ ضخ وسلم ~ Ц Ц صمم سخ نجح ئى

شمخ كم تم ضخ ~ شمخ تم يح

~ ~ جي ~ شخ كا و Ц Ц

شمخ فخم سمها شمخ ďч ضخ ~ كخ ч ضخ ц ч ~

قمح ~ و شجي ج ~ مم ~ ضخ Ц Ц

~ جم شمخ يح

~ كم ~ ~ شمخ كم ~ شمخ ц

شمخ شمخ يح يم شمخ ~ ц ч Ц

ц جي لحم ~ يحي ضخ ~ ضخ ضى ضخ ~ ضخ ثم حى ضخ يحي تى ~ ч و و

ك ضى فخم ~ شمخ يحي ~ شمخ يجـ ~ شمخ شجد

ي

تحج فح شمخ ц ضخ وسلم غج ч Ц سه و

شمخ شخ ي

~ ضخ و بجي كم شمخ ي

~ ~ ° ~ شمخ شجي فح شجي ل

~ شد ف شمخ ~ حى و و جي شمخ و

~ ه شمخ قمح شمخ ي ~

~ ~ لحم تج ~ ه

شمخ طعم ي

~ ~ ~

ч ˘ ˘ ц سمه ضخ чй

شمخ ˘ تمخ ˘ ئن ˘ ثج ˘ й

شمخ ˘شخ ک سمه شمخ и لحى

и и شمخ ئي ضخى شمخ й

شخ ک ˘ سمه حى شمخ ˘ أ حمس شي شخ ک

ц سهم ч ئح شمخ й ي ц ج ئح

ي شخ ک й

وسلم شمخ ˘ سمه ضى

˘ يجي شمخ ВЦ чئهˇ

يجي مح чй ˘ شمخ ИجЗ

˘ شمخ ц شخ ج

˘شمخ حج شمخ ц شخ чйکمه ˘ صه В и и

ه تمخ شمخ شخ ک شمخ شخ ˘ شخ ک

и شمخ ˘ تى ش شمخ قمح ˘

˘ئي ˘ ي ˘ سمه ک й

˘ ˘ ˘ تحج ˘ حمي شمخ ˘

˘مح ه

й

کا ц ч ئهВ شد ثم и ثم مجه и شمخ ˘ضخى ضخ

سهم کم ВЦ и ďчц شخ يجي کا ďч

ц ئح ضخ ч ل ˘ ц ئح شمخ ч ˘ تحج ц ч ئو شي ضخ قمد ضخ ج سمه

˘ شمخ شي شمخ شي ظم محه чй

تمخ شمخ ˘ شمخ قمح صر شمخ й

شمخ ˘ شخ ک ˘ أ حمس شمخ ВЦ کم ˘

ن شمخ ВЬ شمخ э ьц شخ ч ج ˘ تج ф х

йч

цح ح تمخ чррр شمخ ˘قمي کا شمخ ˘ حى

ف ˘ سمه ˘کا شد ˘ ц شمخ ˘ ح ح شمخ

يجي ďخ مح مجه شمخ ˘ х ˘ حى йч

ррр ˘ ضى يخ شمخ ц ч ˘ ц غ ч شمخ ˘

شمخ В

˘ تمخ ˘ لحم جي شخ ˘ سمه حمي شمخ й и

˘ ضخى ˘ ˘ نˇ بعي ئح شمخ ˘

شمخ شمخ ˘ شمخ صمم

цلحم نجح ч й ˘ سمه شمخ ь эу у

˘ شمخ يحي ˘ تمخ ˘ ˘ شخ ک ˘

نˇ ц ˛ نجي чй

ض نح جي نجي تمخ ˘ ˘ شمخ и شخ کИ ضخ نˇ ц ظم محه чй

˘ ˘ سمه قمح

˘ й لى ن

تمج ن ц تمج чйحى شمخ ˘ ضى

شمخ ~ م ثم شمخ Й

جي كل ~ ضخ ضى سمه وسلم ضى ~ شمخ ч ц ~ شمخ كل

ċч ثج شمخ Ḇ ц Й ч̀ ت طح Йц

ضي شمخ ~كم Ḇ ц Й شمخ Йч

ضي ~ ~ ضي ضخ ~ شمخ شجي Ḇ حى

Йч ~شمخ ~شمخ ц فح شمخ

ppp شمخ ~ ~شخ شمخ Й

~ شمخ تمخ شي غ يـ شمخ Ḇ ц

كا شمخ يـ Й نـ شمخ حـ شمخ شمخ ~ ~ تى شمخ

Йч

شمخ ~ تى تى ~ تي ضم ~ ~ شمخ

يم ضر Й ئه و شمخ ~شخ و و و و

و شخ شمخ ~ ثم ~ ц ˋ ч ц ч شمخ ~

شمخ Й

شمخ ~ و و ~ ئي و و b و ضى

Й تج شمخ ˋ بخ ~ ц ˋ ч Й

Й

ن ц ˋ ч ~ شمخ ~ قمه قمه و ئي شمخ ؤ

Й ~ شمخ و شمخ يم ~شجي قمح ~ و

Й

~ شمخ ~ سمم ~ ˋ ц ج شمخ

~ حى ~ ° شمخ чЙ

~ ئه Ḇ ц Ḇ كم كل ~ شمخ شخ شمخ Йч

ppp ~ Й ئه شمخ شجي فـيـ

~شخ ч̀ ~ مجـ ~ ц ض ضخ чЙ ~ ئه تي ئه شمخ ~

ئه شمخ ц أ чЙ

كم ~ تمخ ° ° ~ ц ч ~ک Й

~ ~ حى ~ ثم شمخ

شمخ ~ ل ь و эЙ شخ شمخ سمه شمخ يج ضخ

تى Ḇ ل شمخ Й

~ ن ь شمخ ъ̀ ° Ḇ ц ل Йч

~شد ~شمخ مح ~شمخ ~ بجي ~ ثم شمخ

Й ل Ḇ ц чЙ

~ كم ~ ئح ц ضخ чЙ ض ~صمم جمى ~

ц чь ъ̀ شجي Ḇ حى ц чЙ

~ صلعم ~ ثم ~ يـ شخ شمخ

شخ ppp Ḇ يـ ظم ~ سمه ف ~ كم شمخ صلعم

ل Й

ضخ شمخ شخ ~ ن Й

~ شخ سمم ن شمخ صمم Ḇ ц فح чЙ

شجي احى احى شمخ ч̀ ضم ضر لى ц ئو ч̀ أ ц فح

~ شد بجي جي ~ شمه ~ شجي Й ن ~

~ ~ ک ~صمم شجي

Й Ц Ч̀ Ц̣ ЧЙ

˜ ˜ ثم نجي شخ Й Ч شمخ شيЦ تح ˜ شي ˜

˜ كم ˜ Й Ч ل Ц شمخ شجي ˜

ضخ ˜ ˜ شمخ ˜ شمخ ˜ شمخ ЧЙ Цسمخ

˜ شخ ˜ شمخ ̣ ˜ شمخ ̣ ˜ شمخ شمخ

Й شمخ ئه شمخ شخ

ض ˜ شمخ ̀ Й

Ц ЧВ̣ سمه كا ضخ بجي ه ˜ شمخ سمه ˜ سمه

ˆ صمم Й تم ˜ ˜ ن شمخ ؤ

Й شد سمه صمم ̣ ˜ شمخ ̣ ˜ شمخ ئو Ч̀ يجي شمخ

ئي ̣ ˜ Ц ضخ مخ ЧЙ تى سمه شمخ Ц ضخ شر ° ЧЙ

شمخ كا تمخ شجي ˜ ؤ شجي ل

حى ˜ شمخ شمخ كم И بم ˜ Й ˜

شخ ˜ قمخ ظم شمخ ؤЦ ز Ч ˜ ئو В̣ Ц

نـ شمخ ثم ЧЙ

˜ Й شمخ يمИ كم ˜ ئخ ه شمخ ˜ شمخ ؤ سمه جي لحم

ج ؤ ق Й

شمخ شجي В̣ Ц كم شخ ˜ شمخ شمخ ppp

ppp Ч ل ˜ شمخ ИЦ ؤ ˜ В̣ Ц

شمخ ص شمخ ضخ ЙЧ

˜ ˜ شمخ كم Ч Ц بي شمخ

˜ يجي سمه سه ˜ В̣ ̀ Й

ض ˜ سمه ˜ هم ˜ ـّ ˜ شخ В̣ Ц ЧЙ

˜ Й طح ˜ كـ سد شخ ˜ تي

Ь ف Э ى ˜ سمم Ь خ شخ ˜ Э ى شمخ ˜ شمخ شي يجي У У

И ˜ شمخ Ц ЧВ̣ ى Ь ظم شخ مه ЭЙ

˜ И ˜ Й ˜

˜ ظم شمخ ى ظم Ь شمخ Э̃ مه شخ ظم И И ضحى

˜ ن ئد Цخ شمخ ЧЙ شمخ ˜ ى ˜ ئه ˜ سمه ضحى كم س

Й

بي В̣ شخ ˜ بي ض بخ تي شخ كـ ˜ يم بي

У У

˜ بي Й شمخ В̣ ض

˜ ضخ لحم شخ ˜ تحЙ ̀ شمخ شمخ В̣ Ц ئي ЧЙ شمخ В̣ Ц

˜ شر لج ˜ ئي شخ كـ И شمخ ЧЙ غـ ز ئي ˜ تم شمخ

˜ صححشمخ ь شد Э ь ف ЭЙ

˜ حى ˜ شمخ В̣ Ц مه ˜ تج ˜ بجي ˜ شمخ

˜ فح شمخ شمخ ЧЙ

صمم В̣ Ц مه شخ ˜ ЙЧ

˜ شخ كـ ˜ تي سمه В̣ ف مه يمه ˜ Й

˜ ˜ ˜ شخ ° Й

ظم ظم ظم

ضخ Э ц س ь نـ شمخ سمم

ضخ ز ج йч

ظم В شمخ نم ч ц يم

й شجي لحم جي В تمخ شمخ ئى ظم ي

م й قمد ضخ وسلم يحي ضخ يحي لحم

يحي صمم تحج قمد ضخ й ضخ سمم

قمد تمخ شخ й قمد

قمد ч^

نجي ppp ؤ й

ئو تح ضخ سخ لحى ضخ

شمخ й شحم شمخ شمخ

“ ”

نـ й ضخ ه مجم شمخ حى ل شجي تم ضى شمخ

شمخ В

В ضى ئو صمم شمخ شم

شخ شمخ شخ

شمخ كم حى شمخ й

سمم شخ й شمخ شجي شخ

ضخ شخ شمخ شخ شمخ يحي ч ц لحى شمخ

й

ч شخ شمخ شخ В ц شمخ

سمم شخ й لإ شجي شخ ц

й شمخ э شد ь كم

جي شمخ й شمخ نم й شمخ

ч ц شمخ ئه

ч й شمخ ppp ئد ppp شمخ سمم

ن صمم ضى и شخ ئد شمخ شخ

й نحى شمخ ل ضى يحي ئد شمخ ن ضى

تمد تحج й ئد شمخ ضخ نح شمخ يحي ئد شمخ حى

и , ممم

ھج ˘ س ضخ ˘ ضخ ˘ ˘ ф ق تح ˘ х̆ ق ح чу у

ضخ ˘ سمد تمج ق ˘ ذ Й ˘ مي Ц Ч شمخ Ц ˘˘ ˘ ف

ئؤ ض ش ج ش ش ش

شمخ سمم في ضخ كم قمح شحم سمم نج Й نج
Й تي ضى سمم شمخ تحيЙ شمخ طح بم قمح شخ
и تي и تي تج سم تي قمح لحم شمخ ئم
تج شمخ قمح قمح شخ تي ص تي
شخ ك حى Й نج شمخ ئوُ قمح قمح لم
Й قمح شمخ شد ئم شمخ
قمح ثج تي نم نم قمح ظم Й ك ضى
قمح قمح ضخ قمح ثج شمخ ثج Й قمح
قمح شمخ ى Сорокин ثج سحلجي
и شخ ك تجي Й شمخ قمح حى Й بخ
شخ ك ضحى تح и قمح قمح ك ئم تج قمح شمخ شخ
جم تج شجي شمخ شخ Й قمح ئوُ قمح ضم и и
شمخ قمح بخ شمخ ضحى и и بم
Й خ

---

①

Й لحم لحم شمخ ف Й شخ
لحم شجي شمخ Й بخ شمخ
ج شحمل شمخ ضخ تحج مخ تى شمخ
d حمي شمخ В تحج ضخ سمم
ضر يحي شمخ بخ Й ئي
لحم شجي Й شمخ يحي لحم شمخ لحم
صمم شجي ج ц ف نج
شمخ ئو تمخ شمخ سمم ف جي لحم شمخ ^
شمخ سمم تى شجي يحي ف جي Й مخ и شجي يحي ف شمخ и
سحي شجي ضج Й يحي بي جي شجي Й
شمخ ئي مجم Й جي °
Й شمخ نم سمم ضخ شمخ لم مجم شمخ ن
تي شمخ قمح ين
ضخ شم ضخ شمخ ئي и فح شمخ شخ Й
ن В ц Й سمم ض شمخ شمخ يخ
ن ^ч ن شمخ ь شمخ شحم Ж ن
Й أ يج شمخ ا شمخ ^ قمح
и ن شمخ شمخ
شجي نجي Й نجي شخ قمح مح شمخ Й كا
Й
لحم ضخ ف كا تمخ يجي شخ قمح شمخ
Й شمخ ئم شمخ صمم
شمخ شمخ ص لحم شمخ Й سمم

---

① لإ شخ ك سمم سح سمم Й

Й شي ين ~ سخي ~ سمم ~ شمخ لحم Й

^ч ضخ قمح ~ Ц ВЗ ضخ ~ سمم

شمخ ~قمح Й نجي ~ شمخ Й ح ~

Й تي

Ъ تجي شمخ ضحى Ъ يحي شخ ضم ظم ~

ظم شخ и شمخ Й لإ ئي

~ شخ ك ئهـ ~شخ ك ظم и شمخ شخ

Й Ч Ц ضخ تحج ضخ ~ شمخ ~ تى ~

~ شمخ كم ئي ~ شمخ и شمخ ~ Й ضي قمح ~ ~

Й شمخ شمخ بجي شمخ تمخ ~ ضخ تحج ضخ ~

جمد ~ ظم جمد شمخ и ن ~شخ ك سمم

Й ضر ~ جي Й سجضخ ضخ ~ ~ ظم

~ ~ شمخ جي ضج ~ي كم ~ ~ ~ نـ

لحم Й يحي ~ Ч قمد Ц ~مخ ~ ئو ضي شمخ

~ Й شمخ ضج سخي شجـ تمخ Й Ъ

~يحي ض Й ظم ~يم ظم جمد ВЗ جمد ~

~ يم بجي ظم Й ~ ضخ ظم جمد

~ ظم ~فخم شخ Й قمح Ъ ~ تمخ ~ ~ ظم

شمخ ~ и Й

شخ ك Й لإ ~ مد ~ ~يحي شمخ ظم

Й بجي ذ ~ ~ شخ وسلم شخ

شمخ بخ ضد كا ~ بخ سمم شمم и جس ~

شمخ Й بخ ~بخ تى جس ~ يحي ~

Ъ بخ ь شمخ ~ ظم

شمخ ~ جي Й شمخ شخ شمخ يحي ظم ضحى

شجي Й شمخ كم ذ تى تى ئي ~

شمخ بخ ~ شد سمم شمخ ч Ц ي ВЗ كم

شمخ شمخ ه بجي بخ и بخ и بخ لحم ثج Ч Ц ثم

Й

م ~ ظم ~ م ~ ~ تى شمخ شجي

~ Ъ ظم شمخ بخ

كا ~مم ~ م شمخ ك

Й ضخ ~ شمخ Й لحم تمخ

ف شمخ بخ ~ قمح ВЗ ~ كل شخ

جي لحم ~ ج Й شمخ ضر ~ ص ضخ تمخ Й

سمم ~ شمخ ~ شمخ ~ شمخ ضر ~ شمخ

ВЗ Ц نجي ďч ВЗ Ц Йч ВЗ ئد ~ ^ч ف Й

ضخ ВЗ Ц ~ شمشمخ ك سمم ~ ه شخ ك ~

~ ه ~ ه Йч مجـ فخم ~ كم ~ بخ

Й شمخ مجم كم سمم ˜У У مجم شمخ فخم

كم ضخ Й ˜ ئؤ ˜ سمم شمخ ضى

˜ ˜ ˜كل بم ˜ Й شمخ

^ч ˜ سمح ˜ Ц Ѿ فمح ضخ Йч Ц

شجي ˜صخ Й

˜ ˜ ج ˜ شجي تى شمخ مح˜ تج

بم ˜ ضى

Й ه شجي ч ˊ غ Ц Ѿ طح شمخ في ˜

Й فمح ч ˊ غ Ц شمخ سمم ˜ ˊ ˜

ج شمخ تج ˜ ضي كم سمم Й

˜ ئهˆ سمم ˜ حي سمم ئمي ˜

Й شمخ

Ѿ سمم ˜ Й شمخ سمم

كم и

ظم и تي ذ ظم شجي й ذ шмх ذ يحي ن سمم

й ш B د ذ ئو شد

B ц ч шмх ه й ضحي

ج مجد عم ي шмх ج ц ئه شح шмх

لخ ц ص ч قى ن ج سمم لخ لحـ لجـ шмх

حى й ч ц كم هم шмх سمم ض شجـ سمم ة шмخ ض يمم ضخ تحج

ضخ й ضم ض ئه ج ش ضخ

شجي шмх ц ضخ й ч

تي и جمد لحم غ ج ц шمخ كل

ضر جمد شمخ صمم لحم جي B شمخ لحم

قمح и и шمخ й у у بم جمد

شخ شمخ كم ج ه ج قمح ц شمخ شمخ ف شمخ بحي

й سمم

ن шمخ يحي ض ضخ ئو шمخ يخ جمد

شخ ه شمخ جمد й ч ц شمخ قمح ئه شمخ

جم й شمخ

بم ثم ش لحم ч شخ ج ئو шمخ ц шمخ

شمخ и شمخ تي b ف ش ف س ى يخ й у у

لحى и ض ج كم й

ش شمخ جمد B ج ش

й يحي ض й يحي جمد عم ذ ئو

й ч ج شجي ضخ سمم شمخ й شمخ شمخ

й يحي شمخ جمد ئو يحي حى شجي и

ض يحي تي شمخ جمد

й ئو يحي و

تمخ й شمخ ذ قمح ضر ص

قمح شمخ ئو سد й شمخ س ضخ

تي تمخ ئو جي تحج й

й

يحي مجد شمخ ئو يحي ن ش ج مجد ط يحي

تحج ضخ سمم شمخ تي й سمم

تي ش ك تمخ شمخ ج й

تحج سمم شمخ ئه وسلم سمم شمخ й ض й

نجي شحه й شمخ تى كم

شمخ b شمخ شمخ

شمخ شجي й شمخ بحي شمخ

й محه ذ شمخ لخ ج й صمم

й ك ج ч ج ч

سمم й ص شمخ قمح ئو ض

Ḇ й й جي يحي й مخ ضخ تج شخ ˜

˜ ضخ شمخ ˜ضص ئؤا عم ˜ شمخ بخ

˜ ˜ شمخ شمخ تمخ й й شمخ

й تمخ ضخ شخ ˜شمخ شخ й ضص ˜ ضي سمم شمخ مجد يحي يحي ˜

تمخй شمخ قمح ي ˜ ḇ شمخ ˜

˜ ˜ й ص

شخ и يحي ضص شمخ ˜ سمد

˜ ضص شمخ ˜لحم تى ˜ ˜ ضص

يحي ˜شمخ شخ ˜˜ شمخ شخ ˜ تمخй كم ˜ ضي سمم

شمخ ˜ سمم شمخ يحي تحخй شمخ يحي ˜

и и ضص и и مم и й ضخ

и شمخ ضص ضص ضي سمم ḇ شمخ ضص и и

˜ضص شمخ شمخ ضص هم и نج ˜ ضص لإи и بم ḇ

شمخ ˜شمخ ˜ يحي شمخ بخ تمخй شمخ и

˜ شخ شمخ بخ مم شخ й ضي يحي ضص شمخ и

يحي ˜ ˜ كم ˜ شمخ й شمخ شخ يحي

˜ й ˜ й ع قمح شمخ ˜ ˜

لحم تى تى ˜ й ضي جي ˜م ˜ كم ضخ ضي ˜مخ ˜

˜ شد ع تج й ضي شمخ م جي

˜ й ضخ ضى

سمم جي й ف شمخ كا ˜ شمخ

شمخ مجد ك كا й ˜ شمخ

ضخ ضخ й تج ˜ й سمم ˜ شخ ئه ظم

˜ й لإ شمخ ° يحي شمخ شمخ سمم ˜حى й

يى م ضى ˜ ذ تمخй مجد شمخ

й وسلم شمخ سمم شجي ˜ ئه ˜ ˜ لحم ˜ ظم

˜ كم تجي عم ˜ لإ يخ ˜ تمخ ˜ й

م ˛ ˜ بخ ч ضص ц й طمم تمخ ˜

ضي شخ ˜ شمخ شخ لحم ˜ تمخй ˜ حى ˜ شمخ

ضر ضخ ˜يخ كم ˜˜ سمح شمخ ˜ й يخ كم ˜ شمخ

ي ˜ ч ц شمخ قمد ضخ ˜ й يخ كم شخ سمم ˜ ضخ й ˛

ئي ن ḇ ц تى й ˜ ضخ ˜ й ح فح

й تى ˜ تجي شخ سمم ˜ й ص ˜حى ч

˜ سمم ˜ ئي سمم й

شخ й شمخ شخ ثج к к شحم

˜ ضى й ثم شجي ˜ سمم ˜ й

شخ يحي ضى ˜ شمخ ˜ й شمخ ثج غى ˛˛

شمخ ˜ سمم يحي ن ثج й ثج شخ سمم ئا

سمد ذ ˜ سمم ḉ ˜˜ يحي й

˜ يج ئه مد ˜ й مجد ضى ˜ يج كا

ضى تمخ ˜ ˛ ˜ ˜˜ ثج غى قمح شخ ك

كا й مم شمخ يحي همم غى й كا يحي شمخ

˜ل تى ˜ سس ضخ تحج ˜ تى شمخ ثج ˜ م ˜ يج

سمم تحج شمخ ضى نذ Й تح и и и и

شمخ مجه شمخ يحي и تي شمخ شمخ

Й ئه شمخ شجي يحي شمخ سمم شمخ Й ضى لي مجه ظ يحي نج

تي لحم جي شمخ ِقمح ц ين

شمخ سد تح ضخ شمخ Йч شمخ

صه تج لحم ِضى بي تحج سمم

Й شمخ

Й وسلم شمخ شمخ Й شمخ يحي جه и

حى Й ف شمخ طح شمخ شمخ ئه ف شخ

طح شمخ جЙ э مم شمخ مجه ئح ь مم

Й شمخ لحم قمح شمخ Й شمخ سمم

تمخЙ شمخ كل شد Й لحم شمخ كا и

هم بم شمخ ِضى شمخ

تى تى سمم Й شمخ يحي ِضى لإ

Й لحم شمخ كم تى Й شمخ

كم قمح شمخ مجه لحم ئه شخ ك شخ سمم شمخ

لحم تج فج مجه ى ضى ذ مم س كم س

ضخЙ مجه شمخ شمخ شمخ ك ئه شمخ تمخЙ شمخ شجلحى

مم مجه شمخ Й بي شمخ

شمخ شد Й شمخ ئه شمخ

Й شمخ ئه

①

и и и شخ и شمخ سمم شجي

и у у سمم и شمخ Й

كل شد سمم تحج شمخ كم ضى

شمخ شمخ Й ثج غى مجه بم

Й شمخ ذ شمخ

ئح ن تمخ شمخ ثج ثج ثج غى مجه شمخ بم جي لحم

Й

ث شمخ

ل شمخ وسلم شجي يحي Й شمخ ئي ئه ـّ

شمخ شخ شجي Й شمخ كا

حى ء شمخ Й شمخ عم كم حج ضم

عم ضخЙ ч شخ ثج ц تمخ لحم ئه

حى ضىЙ شمخ ثج غى مجه ثج غ ثج سمم أ

شمخ Й جمج ضخ ضخ كم نح ثج غى مجه شمخ и ثج شخ ن

Й شمخ طح ل

Й شد شمخ ч فى ц

ضى جمس كـ سمم ج

شخ ثج شمخ شخ ئه ّج ц شخ ك

① Й مجه مجه شخ ك لإ شخ ك

شمخ نحي يحي Й ئهـ شخ ک يحي Й

Й شمخ شخ ک سحـ ˜ شمخ شخ ک ئهـ И И

مجـ ˜بخـ غى شمخ ثج بحي نحي لإ شخ Й شمخ

شمخ Й ˜ّ شمخ تمخ تحي Й مم شمخ ثج مجـ

Й شجي ˜ شي شخ ثج سمم کا Й شمخ ِ بخـ

شمخ Й حـ طح کا فح ˜ شمخ

˜ مجـ ppp شمخ ئح ضر ˜ ضخ

Й Й Й أ شمخ ء شخ ئؤ لحم يحي Й

˜ شخ شمخ شمخ وسلم ئز ppp م شمخ

فج ثج ظم شخ مجـ b تجـ И b شجـ

ضى شمخ ˝ تجي شمخ کا ظم تج فج ثج

تج ˜ شمخ مي ئهـ تج مجـ ˜ شجي ˜ضض И

کا ˜ شخ کb ˛ شمخ غى شمخ ثج ظ

شمخ ثج ظ ˜م غى شخ تج ˜ ظم شمخ И

Й И شمخ طعم

سمم کا طمم ˜شمخ يخ ي يحي شمخ م ˜ تمخ

شمخ بم ˝ شمخ بم ˛ Й ثج ثج سمم تجي

شمخ ˜ غى شخ شمخ شمخ ئهـ شخ ک تمخ Й ˜ شمخ

طمم نج ثج غى شمخ ظ Й يحي حى صح И وسلم И وسلم تم غى

˜ Й شمخ غى يحي شمخ

˜ شمخ بخـ غى شخ И کم کا

شخ شمخ ˜ شمخ ئبي ˜ نـ Й شمخ فحي ь Э

˜ شمخ تى ˜ .. تمخ ˜ تحي ي شجي شمخ ئؤ

Ц Ч ظم شخ ˜ شمخ ضي Й شمخ لم تى

نج غج شمخ ˜ يحي نج شمخ Й شجي ضى يحي شمخ

شمخ تمخ Й ˛ ˝ بم عم ˛ بم Й

˜ غى شمخ ˜ شمخ کم غى

شمخ ˜لحم ˘ شمخ يحي طمم ضخ تحي حى صح يحي شمخ شجي نج

شمخ طعم نح Й شمخ تمخ Й شمخ ضخ شمخ شجـ

˜ ˛مجـ ˝ شمخ غى ˜ شمخ ˜

شمخ Ц شمخ Й طمم نح تجـ نح ˜ تح شمخ نح

طعم غى ˜ ئهـ قمح کم ˛ شحم ˝ تح شمخ شخ ک ن Ч

Й قمح ˜ُ

˜ کم قمح مجـ مجـ ˜ کا ˜ شمخ سمم سمم شجي

شمخ هم تى سمم Й مجـ ثج شمخ مجـ مجـ سمم شمخ

تج شمخ ˜ف شمخ تي Й فج ضض تجي شخ ص

˜ و شجـ ˜ Й ضض تجـ و ظم تم تمخ

شجي قمح Й

شمخ تجي جي جي ˛ ˝شمخ شمخ ئخ حمي تجي

˜ شمخ سمم Й شمخ سمم Ч شخ Ц ˜وسلم

سمم شمخ مجمم کم م ج ˜ سمم کا Й سمم شمخ

غى شمخ ثج ˜تى غى Й ˜ شمخ شخ ک ˜ ئبي شجي ˜

مجـ تم غى Й شمخ ˛ ثج تي ثج ˝ شمخ ثج Й بحي

وسلم شمخ Й شمخ ِ ثج تي ثج ّتم ثج عم شخ قمح مجِ مجِ ّ سش ّ

طح عم Й طح يخ شمخ И سمم ّ سمم قمح مجِ مجِ

ثج غى مجم ّ شمخ ّ ثهِ ّ َ شمخ ثج ّوسلم بخ يحي سمم شخ

Й ِشخ ئح ن تمخ ّ شمخ ثج غى مجم شمخ سمم نج تج بم جي Й كم بم

شمخ مجم شخ كЙ ضحى حي تج نج قمح ّجي Й

Й ير Й ف سمم ّ

شح ّ شمخ طمم في ضى بخ ن شخ ثج تمخ

شمخ Й ئو ّ ف ظم ثهِ شمخ لحمЙ سمم ن

شخ ثج غ شمخ وسلم تجم И شخ ثج غ ثهِ شخ كЙ غبي مجم شخ ك

Й ئو طح سمم ثهِ ّ ضحى خم نى شمخ شخ شمخ ثج И

سمم مجِ ج بحي شخ ك ّ شمخ ثج ثهِ عم شمم غ

ضحى حي مجِ شمخ طمم في ذ شمخ ثج ثج Й شمخ ثج

ثج طمم شمخ ّ م ثج شمخ طمم في شمخ ّ

قمح شمخ يم ّ شمخ مجم ّ ِشح

Й ضحى

ل ثهِ شمخ ّ حج ضم شح

أ عم شمخ شح صمم فح ّ ّ شجي

Й شمخ ثج